

2024



اتحاد نقابات المهنيين الطبيين

مشروع علاج الأعضاء وأبنائهم

تكافل - زمالة - وفاء

الاسكندرية - البحيرة - مطروح - كفر الشيخ

15603

تأسس عام 1987



www.muhealthplan.com



emus.eg

خصومات خاصة تصل إلى ٥٠% من عيادات OneHealth لأعضاء اتحاد نقابات المهن الطبية

- أشطر دكاترة في اكثر من ٣٠ تخصص
- حجز بسهولة واقل وقت انتظار
- أفضل طاقم تمريض
- أجهزة أشعة تشخيصية و معامل تحاليل في نفس المكان
- موجودين قريب منك

تستثني قائمة الخدمات التي لا تخضع للخصم و الموضحة
بلائحة الأسعار المرفقة من اي نسبة خصم ممنوحة

- ♥ القاهرة الجديدة : مول 01، محور محمد نجيب، التجمع الأول.
- ♥ الكوربة : 6 شارع بغداد، المنتزه، مصر الجديدة.
- ♥ الشيخ زايد : مول بارك ستريت، البساتين الجديدة.
- ♥ المعادي : 23ب شارع 255 , دجلة المعادي , القاهرة.
- ♥ طنطا : 31ش الجيش , ناصية الشبيبي , قسم طنطا ثاني , محافظة الغربية.
- ♥ اسيوط : أبراج سرايا الحمد , ش الجمهورية , اسيوط
- ♥ الاسكندرية : العقار رقم 345 طريق الجيش- سابا باشا - قسم الرمل- الإسكندرية.

للحجز اتصل على

15292

www.one-health.com

8 غرف عمليات على أعلى مستوى

درجات مختلفة من غرف الإقامة Signature Suites

مركز المدينة للحقن المجهرى

عيادة الخبير - عيادة المرأة - عيادة المناظير - عيادة الحقن المجهرى

حضانة مجهزة بأحدث الأجهزة - طوارئ ٢٤ ساعة - العناية المركزة

مركز المدينة المتكامل لجراحات السمنة MBC

وحدة الجراحات العامة و التجميلية - وحدة جراحات تجميل الثدي و الأورام



SCAN ME

٢٥ شارع ٢٩٠ كمال الدين صلاح سابقاً - سموحة

[www.madinawomen.com](#) /madinawomenshospital



03 4238431 - 03 4238430



مستشفى

إسكندرية للعيون

ALEX EYE HOSPITAL

1947

عينك أمانة

إطمئن و أنت معنا

64 ش إسماعيل سراجي سموحة - الإسكندرية

Scan for all branches



L A B S

معامل الفا

خدمة طبية عالمية في مصر

16191

اكثر من ٥٠ فرع على مستوى الجمهورية

توافر خدمة الزيارات المنزلية

 www.alfalaboratory.com

 [@alfalaboratories](https://www.facebook.com/alfalaboratories)

 [@alfalabs.eg](https://www.instagram.com/alfalabs.eg)

CH CITY HOSPITAL
CENTERS OF EXCELLENCE
مستشفى سيتي



035866624 - 035866625



01030401292



شارع سرهنك - لوران - متفرع من أبو قير



معامل رويال لاب

نتائج يعتمد عليها

21
محافظة

70+
فرع



المعمل متعاقد مع جميع الهيئات
و النقابات و التأمين الصحي

أكثر من ٧٠ فرع في خدمتكم على مستوى الجمهورية

المعمل حاصل على اعتمادات

GAHAR - ISO 15189(EGAC) RIQAS



16064
royal-lab.net



إمسح QR Code
لصفحة الفيس بوك

النيل

للأشعة و التحاليل

للحجز والاستفسارات
19656
24/7

خبرة تطمئنك

✓ أكبر شبكة تعاقدات
وتأمين صحي

✓ جميع خدمات الأشعة
في مكان واحد

✓ أكبر عدد أجهزة
مسح ذري في مصر

✓ شبكة فروع تشمل
القاهرة الكبرى
الاسكندرية - طنطا
كفر الشيخ



✓ جميع خدمات
القسطرة القلبية

✓ سحب عينات
من المنزل

✓ رعاية قلبية مركزة
وعيادات قلب متكاملة

✓ نتائج في
نفس اليوم

فروعنا

- الشيخ زايد
- 6 أكتوبر
- المعادي
- الدقي
- المهندسين
- فيصل
- شبرا
- مصر الجديدة
- مدينة نصر
- التجمع الخامس
- المقطم
- طنطا
- الاسكندرية
- كفر الشيخ

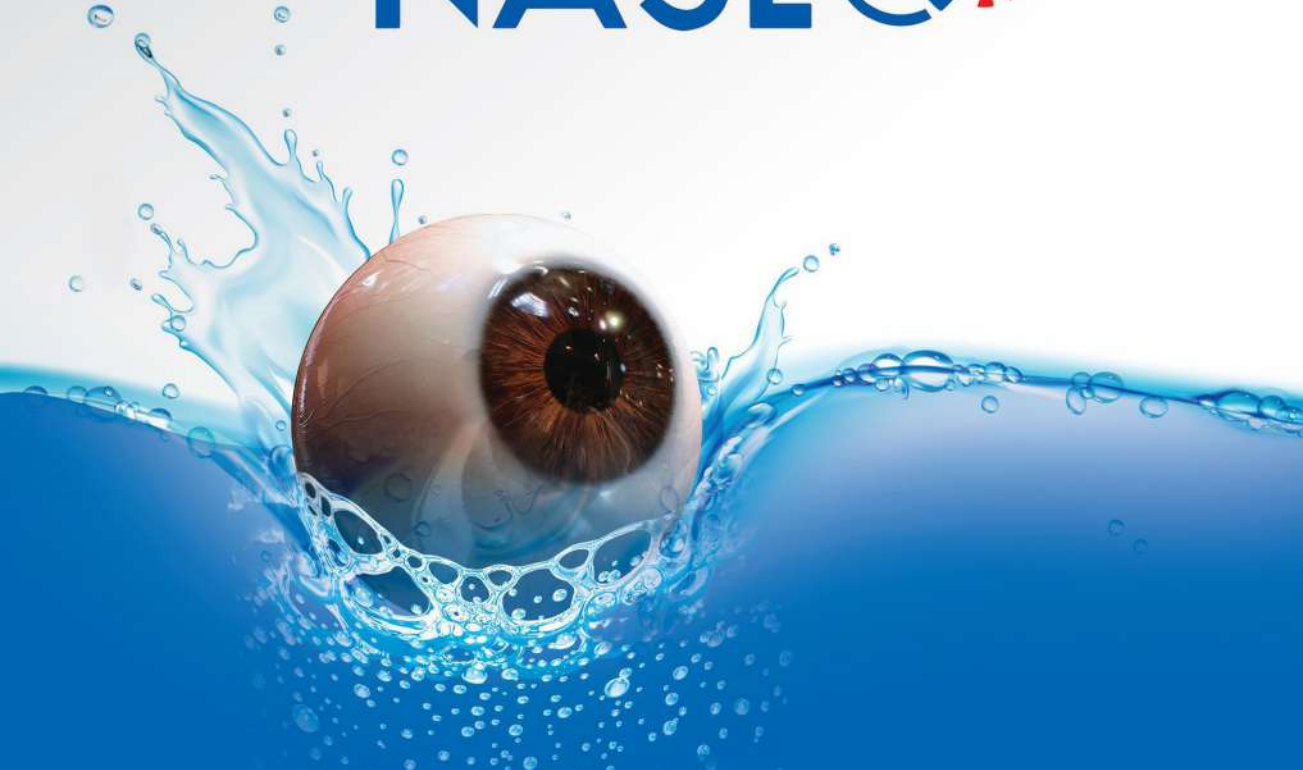

مركز اسكندرية الوطني التخصصي للعيون

National Alexandria Specialized Eye Center

٢١٤ شارع بورسعيد - سبورتنج

Tel: 03/5235165 - Fax: 03/5235171 - Mob: 01206060008 - 01206060007

www.nasec.com.eg



المركز المصري الأول لطب الأسنان دكتور : حسين يحيي



٠٥٥٤/٣٦٣٧٥٤/ت
٠٢/٤٤٧٩٨٩١٥/ت
٠٢/٢٧٧٥٦٤٤٩/ت
٠٢/٢٣٩١٠٥٠٨/ت
٠٢/٢٦٣٥٨٦٩٦/ت
٠٢/٣٥٦٨٨٨١٠/ت

الفرع الرئيسي: مدينة العاشر من رمضان - مجاورة ٣٩ - شقة ١٠١
فرع مدينة العبور : الحي الاول - محلية ٦ بجوار مسجد السيدة خديجة عمارة ٦٠
فرع مصر الجديدة ١٦٨ ش النزهة - ميدان سانت فاتيما
فرع وسط البلد : ١٦ شارع شريف بجوار البنك الاهلي الفرع الرئيسي
فرع الزيتون : ٦٦٦ شارع سليم الاول - ابراج ميامي
فرع الهرم : ٤٤٦ ابراج نصر الدين برج ١ - اعلي نفق الهرم

٠٢/٢٣٥٧٧٨٦٩/ت
٠٣/٤٨٧٤٤٤٦/ت
٠٦/٥٣٥٣٩٣٦٦/ت

فرع المعادي: ٤٩ كورنيش النيل - برج جوهرة النيل - بجوار مستشفى السلام الدولي
فرع الشروق : سيتي بلازا مول - بجوار الجامعة البريطانية - اعلي سبينس
فرع مدينة نصر : مدينة نصر - المنطقة العاشرة - شارع د الشيمي مول
فرع الاسكندرية : محطة الرمل - شارع كلية الطب - برج الاطباء مدخل (ب) الدور السادس
فرع المنيا : محافظة المنيا - شارع بورسعيد برج المها - الدور الثاني اداري - بجوار الشبان المسلمين
فرع الغردقة : الغردقة - الدهار - شارع النصر مول سفن ستار اعلي سبينس
فرع راس غارب : مدينة رأس غارب - شارع الاذاعة - امام معمل المختبر

للحجز والاستعلام لجميع الفروع كول سنتر

٠٥٥ ٤٤ ٦٥ ٤٠٠
٠٥٥ ٤٤ ٨٥ ٨٠٠
٠٥٥ ٤٤ ٦٥ ٠٠٣
٠٥٥ ٤٤ ٦٥ ٠٠٤

ملتزمون بثقتكم

مستشفى الأقبال

تعد مستشفى الأقبال في مصر واحدة من المستشفيات الرائدة في تقديم الرعاية الطبية المتكاملة منذ عام 2014 مجهزة بأحدث التقنيات وفقاً للمعايير العالمية.



- استقبال وطوارئ (جراحة عظام وكسور – جراحة عامة – نسا وتوليد – أطفال – أمراض باطنية) 24 ساعة.
- عناية مركزة مزودة بجميع التقنيات.
- حضانة حديثي الولادة مزودة بأجهزة تنفس صناعي.
- مركز أشعة متكامل (أشعة عادية – تليفزيونية ودوبلر ملون – أشعة مقطعية – أشعة ايكو)
- معمل تحاليل طبية 24 ساعة.
- غرفة عمليات بأحدث المواصفات العالمية مزودة ب 2 جهاز C-ARM.
- مناظير الجهاز الهضمي.
- مناظير جراحية (مسالك – عظام – نسا – جراحة عامة).
- ميكروسكوب جراحي لعمل جراحات المخ والأعصاب والجراحات الميكروسكوبية.
- عيادات تخصصية في كافة فروع الطب.
- أخصائيين مقيمين 24 ساعة في كافة التخصصات متواجدين علي مدار اليوم.



مركز دار القلب والصدر



متخصص في علاج وجراحات
القلب والصدر

طوارئ ٢٤ ساعة

عناية مركزة متخصصة

قسرة قلب ودعمات - عمليات القلب المفتوح

قلب وصدر أطفال

ت/ ٠١٠٠٥٠٧٠٧٠ - ٥٧٥٠٤٨٠

جناكليس - ٦٤٩ طريق الحرية - بجوار سنترال الفتح



أ.د. هشام الفزالي
أستاذ علاج الأورام
كلية طب - جامعة عين شمس



مركز الفا كيور لعلاج الأورام



HOTLINE
15859

دلوقتي تقدر

تقابل اكبر خبراء الأورام

في العالم

الإسكندرية - المهندسين - مصر الجديدة

مركز ألفا لعلاج الأورام متعاقد مع النقابات والهيئات والشركات لتوفير الخدمة لأعضائها



الإسكندرية: ١٢٧ طريق الجريه - أول شارع فؤاد - أمام ساعة الزهور - باب شرق
ت: ٠١١٠١٤٢١٢٧ / ٠٢-١١٠١١٤٢١٢٦ / ٠٢-٣٤٩١٣٣٧٢ / ٠٢-٤٩٦٥١٦٨ / تليفون الطوارئ: ٠١١٤٢١٤٢ / ٠١٠١١٤٢١٢٧
المهندسين: ٥ شارع جامعة الدول العربية آخر سور نادي الزمالك
ت: ٠١١٠١١٤٢١٢١ / ٠١٠١١٤٢١٢٠ / ٠٢-٣٣٠٥٨٥٢٧ / ٠٢-٣٣٠٥٨٥٢٦ / تليفون الطوارئ: ٠١٠٩٧٢٥٥ / ٠١٠٩٧٢٥٥
مصر الجديدة: ١١٦ شارع النهضة - ميدان تريومف (أمام مدرسة ليسيه الجرية)
ت: ٠١٠١١٤٢١٢٤ / ٠١٠١١٤٢١٢٥ / ٠٢-٤٤١٩٢١١٠ / تليفون الطوارئ: ٠١٠٦٢٠٨٠ / ٠١٠٤٤٤

Alfa cure oncology center- مركز ألفا لعلاج الأورام
Alfa_cure_oncology_center
Alfa_cure_oncology_center

www.alfacurecenter.com E-mail:alfacurecenter@gmail.com

..... أكبر مركز متخصص
فى طب وجراحة العيون

الصفوة

للعيون و الليزر

Laser Vision Center

المركز حاصل على شهادة الايزو ٩٠٠١



- تمتع بأدق كشف بأعلى الامكانيات
- تمتع بأعلى أجهزة فحوصات تشخيصية
- تمتع بخدمة فندقية بمستوى عالمي
- تمتع بأحدث أجهزة عمليات وأعلى تعقيم

f safwalaservision
g elsafwalaservision



٢٦ فوزى معاذ سموحة بجوار
مسجد على ابن ابي طالب



19356



اتحاد نقابة أطباء المنصورة الطبية

مشروع علاج الأعضاء والتأمين

2024

رئيس الاتحاد الأمين العام
د. أسامه عبد الحي د. محمد علاء

العنوان

ش 4 من اسماعيل سري بجوار التأمين الصحي خلف
مدارس سيدي جابر للغات - سموحة

مدير فرع المشروع بالاسكندرية

د. احمد رجب

الخط الساخن 15603

تليفون وفاكس : 4207190 - 4207191

www.muhealthplan.com

مواعيد العمل : يوميا من الساعة 9 ص حتي 3.30 م

عدا يومي الجمعة والسبت والإجازات الرسمية



emsu.eg

السادة الزملاء الأفاضل / أعضاء مشروع العلاج ،،

تحية طيبة وبعد ،،

هذا هو مشروع العلاج في عامه السابع والثلاثين، يُجسد قيمة التكافل ضمن القيم السماوية، التي أرساها الإسلام بشموله - تماماً كما أرستها جميع الرسالات السماوية سواءً بسواء .

إن مشروعنا يهدف لتحقيق ثلاث ركائز أساسية : -

أولاً : تحقيق الأمان :

حثَّ الشرائع السماوية بأن يتخذ المرء كل أسباب الحيطة والحذر من أسباب التلف والهلاك مما يكفل قيام مجتمع آمن مطمئن.

ثانياً : التعاون على درء المخاطر :

وذلك لأن القيمة الرمزية لاشتراكك وإن لم تستفد ، تحقق معنى التكافل وهو أحد المقومات الأساسية للمجتمع الراقى المتقدم.

ثالثاً : الاحتياط للمستقبل :

إن اتقاء مفاجآت الحوادث والزمن من سنن الله في كونه.

وجدير بنا أن نوّكد على أمرين : -

الأمر الأول : إن رسالة الطبيب رسالة إنسانية بما فيها من رأفة ورحمة.

الأمر الثاني : إن الجهد الذي يبذله الطبيب في أداء واجبه لن يستطيع أحد أن يكافئه عليه إلا الله.

إن مشروعنا هو الحلم الذي يتحقق يومياً على أرض الواقع ، ونلمس آثاره الطيبة وهو يقدم الخدمة الطبية المتميزة ، فنساعد هذا ونمسح الحزن عن قلب ذاك ، ونتعاون في مواجهة ما قد نتعرض له من آلام وأمراض ... ليؤكد أهمية **الزمالة والتكافل والوفاء** بين أعضاء المهن الطبية بما يحفظ للمجتمع توازنه وتماسكه ورفعته قدره ومكانته ...

إدارة المشروع

انشاء مشروع العلاج

قام بتأسيس هذا المشروع عام ١٩٨٧ السادة الأطباء :

د/ مدحت عاصم	د/ عبد القادر حجازي	د/ عبد الفتاح إسماعيل
د/ مراد عبد السلام	د/ أنور شحاتة	د/ أحمد إمام
د/ عبد العزيز بغاغو	د/ محمد فودة	د/ محمود عبد المقصود
د/ أحمد التاجي	د/ محمود البربري	د/ إبراهيم مصطفى
		د/ صفوت محمد فهمي

كما تشرف المشروع بدعم وتوجيه عدد كبير من الأطباء والأساتذة في مختلف التخصصات، وقد ساهم أ.د/ ممدوح جبر رئيس الاتحاد ونقيب الأطباء الأسبق في مد مظلة المشروع لتمتد من الأطباء البشريين إلى كافة أعضاء الاتحاد. ثم دعم أ.د/ حمدي السيد رئيس الاتحاد ونقيب الأطباء الأسبق تطوير خدمات المشروع واستمراره في الأداء المتميز. ثم أ.د/ خيرى عبد الدايم رئيس الاتحاد ونقيب الأطباء السابق ثم أ.د/ حسين خيرى رئيس الاتحاد ونقيب الأطباء السابق ليسلم الراية الي أ.د أسامه عبد الحي رئيس الاتحاد ونقيب الاطباء الحالي المسئولية عن الرعاية الصحية لأعضاء المهن الطبية وتوسيع دائرة خدمات المشروع ورفع الحد الأقصى، وذلك بالتعاون مع مجلس الاتحاد ويمثله د/ محمد علاء الأمين العام .

❖ رسالة مشروع العلاج

إقامة مظلة لعلاج أعضاء المهن الطبية وأسرههم تمتد من القاهرة للمحافظات من خلال التعاقد مع مقدمي الخدمة الطبية بأسعار متميزة، لتوفير الرعاية الصحية للأعضاء.

• **سياسات المشروع** حرص المشروع على وضع السياسات التي تميزه وهي :

- ❖ **حرية الاختيار** : حرية اختيار المريض لطبيبه حسب رغبته.
- ❖ **التميز** : التعاقد مع أطباء معالجين من ذوي الخبرة والكفاءة والمستوى العلمي المتقدم.
- ❖ **جودة الخدمة** : الحرص علي جودة واعتماد المستشفيات والجهات العلاجية عند التعاقد.
- ❖ **تعدد المستويات** : من النواحي الفندقية والتجهيز والحجم والإمكانيات وتكنولوجيا التشخيص والعلاج.
- ❖ **الانتشار** : مراعاة التوزيع الجغرافي في توفير الخدمات العلاجية في القاهرة والمحافظات.
- ❖ **سهولة التعامل** : استخدام الوسائل الالكترونية ويسر الإجراءات الإدارية والورقية في التعامل مع المشروع.
- ❖ **تنوع الجهات** : التعاقد مع المستشفيات الاستثمارية والخيرية والحكومية والجامعية والعسكرية.

جولة في مشروع العلاج

تم إصدار هذا الدليل ليساعد المشترك على فهم البرامج والإجراءات الواجب إتباعها للاستفادة من كامل الخدمات الطبية المقدمة .

الشبكة الطبية المعتمدة

قامت إدارة المشروع بالتعاقد مع السادة الأطباء الأخصائيين والاستشاريين والأساتذة واختيار المراكز الطبية المختلفة في كافة التخصصات، مراعية عنصر الكفاءة الطبية والتوزيع الجغرافي .

بطاقة الاشتراك

يتم إصدار كارتنيه اشتراك لكل عضو يشمل بيانات المشترك ، وتاريخ بداية الاستفادة وهو يتيح الحصول على الرعاية الصحية في مختلف الجهات الطبية المعتمدة في كل المحافظات . ويستلم العضو عدد ١٠ ستيكرز (باركود) باسم العضو الاصيلي ويجوز لاي مستفيد استخدامهم سواء في الكشف او الموافقات عن طريق الواتس

• العلاج خارج الشبكة الطبية المتعاقد مع المشروع:

عند الحاجة إلي العلاج لدى جهات طبية غير متعاقد مع المشروع، يقوم المشترك بدفع كافة المصاريف الطبية ، ثم يقدم طلب استرداد إلى المشروع للحصول على مساهمة المشروع من نفقات العلاج طبقا للقواعد المتبعة وقرارات اللجنة الطبية بالمشروع طبقا للأسعار المعتمدة

ويجب تقديم المستندات الآتية :

- فاتورة ضريبية نهائية أصلية مرقمة ومختومة
- ايصالات السداد اصلية ومختومة
- بيان تفصيلي بمرفقات الفاتورة (تفاصيل الادوية . المستلزمات . التحاليل . الاشعة .. الخ)
- تقرير طبي تفصيلي نهائي
- اشعار بنكي برقم حساب العضو + صورة بطاقة الرقم القومي

الاستثناءات من التغطية :

برنامج مشروع العلاج يقدم خدمات مغطاة ومنافع محددة للاستفادة وخدمات غير مغطاة ، أي أن برامج العلاج تخضع إلى قواعد وأنظمة للضبط يجب مراجعتها والالتزام بها حتى لا يتعرض المشترك لأي شكل من أشكال الإحراج أو عدم الاستفادة من خدمة هي من حق المشترك .

خدمات الكول سنتر

يسعدنا تلقي اتصالاتكم واستفساراتكم مع ادارات الاتحاد المختلفة

(مشروع العلاج - المعاشات - الاعانات) علي الرقم المختصر ١٥٦٠٣

الاشتراك في المشروع

من لهم الحق في الاشتراك

عضو أصلي : عضو اتحاد المهن الطبية (طبيب بشري . صيدلي . أسنان . بيطري)

عضو فرعي : زوج الطبيبة أوزوجة الطبيب - الوالدين - الأبناء طبقا لشروط مجلس الاتحاد
ملاحظات :

- اشتراك العضو الأصلي شرط لاشتراك الأعضاء الفرعيين .
- في حالة وفاة العضو الأصلي يشترك الأعضاء الفرعيين طبقا لقرارات مجلس الاتحاد

مدة الاشتراك وتوقيته :

يفتح باب الاشتراك رسميا من أول أكتوبر حتى نهاية ديسمبر من كل عام وتبدأ الاستفادة من بداية العام الجديد

كيفية الاشتراك لأول مرة : توجه إلى مقرات المشروع بالقاهرة والمحافظات بالمستندات الآتية

- صورة كارنيه النقابة .
- صورة بطاقة الرقم القومي .
- آخر سداد اشتراك النقابة للعام الحالي (صورة الإيصال أو صورة الخصم من المرتب)
- صورة لكل عضو (عدا الأطفال اقل من 3 سنوات) .
- إثبات قرابة الأعضاء الفرعيين للعضو الأصلي بأحد الطرق المتعارف عليها
- صورة كارنيه الدراسة للبينين 18 عام فأكثر .

الإضافة خلال العام :

طبيب حديث التخرج : يشترك خلال ٣ شهور من تاريخ قيده في النقابة بشرط ان تكون لنفس سنة الاشتراك

الزواج الحديث : في خلال ٣ شهور من تاريخ العقد بشرط ان تكون لنفس سنة الاشتراك

المولود حديث الولادة : حالات الولادة داخل مستشفيات المشروع : يضاف اشتراك المولود إجباريا كتأمين له أثناء الولادة عند إصدار خطاب دخول المستشفى لعام الولادة .

حالات الولادة خارج مستشفيات المشروع : يضاف خلال ٣ شهور من الولادة بشرط ان تكون لنفس سنة الاشتراك .

ملاحظة : التخلف عن تجديد الاشتراك يعرضك إلى دفع رسم إعادة قيد (٣٠ % من قيمة الاشتراك عن عام واحد)

عند زواج الابنة خلال العام يجب اخطار المشروع لتغيير الصفة من ابنة الي ابنة متزوجة لضمان الاستفادة من خدمات المشروع حسب شروط الاشتراك

الفترات الاستثنائية للاشتراك لا تكون الا بقرار مجلس الاتحاد وتنتهي الاستفادة اخر ديسمبر لنفس العام

طرق دفع قيم تجديد الاشتراك

يمكنك دفع تجديد الاشتراك عبر الوسائل التالية :

- بمقرات المشروع بالقاهرة والمحافظات المختلفة
- استخدام خدمة الدفع الالكتروني عن طريق خدمات (فوري - اوباي - الأهلي ممكن)
- عن طريق موقع المشروع علي الانترنت www.muhealthplan.com
- عن طريق تحويل بنكي لرقم حساب المشروع ببنك مصر حساب رقم 1220001000000240
بنك مصر فرع جاردن سيتي

كيفية دفع قيم الاشتراك عن طريق خدمات (فوري - اوباي - الأهلي ممكن)

التوجه إلى أي مكان به خدمات (فوري - اوباي - الأهلي ممكن) وتطلب منه سداد اشتراك مشروع علاج الأطباء وأسرهم وسيطلب منك اسم النقابة ورقم قيد النقابة فقط التأكيد على الموظف بأن ما ترغب في دفعه هو اشتراك (مشروع العلاج) وليس اشتراك (النقابة) يتم السداد مباشرة واستلام إيصال السداد والاحتفاظ بصورة ضوئية .

ملحوظة : أكواد دفع الاشتراك عن طريق خدمة فوري (بشري ٧٥٨ - صيدلة ٧٥٩ - بيطري ٧٦٠ - أسنان ٧٦١) أما شركات (اوباي والاهلي ممكن) ليس لهم أكواد .

كما يمكن الدفع عن طريق تطبيق ماي فوري

يشترط الآتي عند الدفع بالطرق السابقة :-

- عدم وجود تعديل أو إضافة أو حذف لأي من الأعضاء المشتركين الفرعيين .
- لا يمكن الاشتراك لأول مرة عن طريق فوري ، ولا بد من الحضور لمقرات المشروع.
- التجديد يكون خلال فترة الاشتراكات والفترات الاستثنائية (إن وجدت) والتي تفتح بقرار فقط من مجلس الاتحاد .

استلام الكارنيهات بعد الدفع .

يتم التوجه إلى مقر المشروع في أي وقت خلال العام لطباعة واستلام الكارنيهات والكويونات .
التواصل مع شركات الشحن التي يتعاقد معها المشروع ويتم الاعلان عن ارقامها قبل الاشتراكات ويمكن الاستعلام عنها من خلال الخط الساخن ١٥٦٠٣

تابع طرق دفع قيم الاشتراك

دفع الاشتراك عن طريق موقع المشروع www.muhealthplan.com

- * التسجيل في الموقع (راجع ص ٨) والدخول باستخدام اسم المستخدم وكلمة السر .
- * اختيار تجديد الاشتراك عن طريق الانترنت من خدمات الاعضاء.
- * لاشترك العضو الأساسي فقط يتم الضغط على كلمة **احسب** مباشرة .
- * لاشترك احد المستفيدين يتم اختيار المستفيدين المراد اشتراكهم مع العضو الأساسي .
- * لإضافة مستفيد جديد يتم الضغط على كلمة (**إضافة مستفيد**) ويتم كتابة بيانات المستفيد
- * بعد الانتهاء من تحديد المستفيدين يتم الضغط على كلمة (**احسب التكلفة**) فيظهر لك المبلغ المطلوب سداده ثم يتم الضغط على كلمة (**ادفع**) .
- * يقوم الموقع بتحويلك مباشرة إلى صفحات البنك ويتطلب تسجيل بيانات الفيزا أو الماستر كارت
- * إذا تم قبول الدفع بنجاح يتم الانتقال مرة أخرى إلى موقع المشروع برسالة تفيد إتمام العملية ويمكنك طباعة إيصال السداد .
- * بعد التجديد عبر موقع المشروع لا يمكنك التعديل أو التجديد لمستفيدين آخرين من خلال الموقع لهذا العام
- * يتم تجديد الاشتراك وإضافة مستفيدين من خلال موقع المشروع .
- * الاشتراك لأول مرة لا بد من الحضور لمقرات أو مندوبي المشروع بالمحافظات .
- * يتم التوجه إلى مقر المشروع في أي وقت خلال العام لتفعيل التحويل وطباعة واستلام الكارنيهات والكوبونات أو التواصل مع شركات الشحن التي يتعاقد معها المشروع ويتم الاعلان عن ارقامها قبل الاشتراكات

دفع قيمة الاشتراك عن طريق تحويل بنكي علي رقم حساب المشروع

بنك مصر فرع جاردن سيتي 1220001000000240

يتم معرفة مبلغ الاشتراك المطلوب سداده بأحد الطرق الآتية :

* عن طريق موقع المشروع على الانترنت . www.muhealthplan.com

* الاتصال بالخط الساخن ١٥٦٠٣

يتم إيداع مبلغ الاشتراك في حساب المشروع والاحتفاظ بإيصال الإيداع .

لا بد من التوجه إلى مقر المشروع في أي وقت خلال العام لتفعيل الاشتراك وطباعة واستلام الكارنيهات والكوبونات

التجديد يكون خلال فترة الاشتراكات والفترات الاستثنائية (إن وجدت) حسب قرار مجلس الاتحاد

الخدمات التي يقدمها الموقع الإلكتروني للأعضاء :

- * الاستعلام عن الأطباء والمستشفيات والمراكز الطبية ومراكز الفحوص المتعاقدة مع المشروع
- * الإرشادات الإدارية الخاصة بالمشروع مثل : (كيفية الاشتراك بالمشروع - كيفية الحصول علي خدمات القسم الداخلي أو الخارجي ... الخ)
- * حساب الاشتراك السنوي بالمشروع .
- * دفع الاشتراك عن طريق الانترنت .
- * دفع تعديلات الحد الأقصى .
- * تقديم الشكاوى والمقترحات .
- * أسعار الخدمات العلاجية للقسم الخارجي المسجلة في الدليل بالقاهرة والمحافظات .
- * امكانية الدعاية والاعلان علي الموقع

كيفية التسجيل علي الموقع للأعضاء :

- يتم الدخول على صفحة التسجيل ثم اختيار تسجيل مستفيد ثم ملئ البيانات المطلوبة وهي :
- ❖ اسم النقابة (بشري - صيادلة - أسنان - بيطري) ❖ رقم قيد النقابة
- ❖ رقم بطاقة العلاج وهم الرقم الثالث من يمين الرقم المطبوع على مثال : (١ - ١ - ٤٣٥٢) رقم البطاقة المطلوب كتابته هو ٤٣٥٢

- ❖ اختيار سنة القيد ❖ اختيار المحافظة
- ❖ الضغط علي زر متابعة تظهر صفحة أخرى مكتوبة بها اسم العضو ومطلوب بها تسجيل اسم مستخدم وكلمة مرور وإميل خاص بالعضو .
- يتم تسجيل اسم المستخدم وكلمة مرور كما يرى العضو مع شرط حفظهم حيث يتم الدخول بهما من شاشة الدخول وبعد إتمام التسجيل يتم الدخول على صفحة الدخول .

الخدمات التي يقدمها الموقع الإلكتروني للجهات العلاجية :

- الجهات العلاجية مثل المستشفيات والمراكز التخصصية والأطباء المعالجين ومعامل التحاليل ومراكز الأشعة المتعاقدة مع المشروع ويقدم الخدمات التالية بعد التسجيل في الموقع .
- * شرح خطوات تقديم المطالبات .
- * كيفية تجديد التعاقد والتعاقدات لأول مرة .
- * الإعلان في الموقع وإضافة روابط المواقع الخاصة بالجهة العلاجية .

الحد الأقصى للخدمات العلاجية

تعريف الحد الأقصى : هو الرصيد المتاح لكل مشترك للاستفادة منه في الخدمات العلاجية لعام الاشتراك ويشمل الحد الأقصى كافة الخدمات العلاجية بالمشروع .

الحد الأقصى الإجمالي شاملاً نسبة العضو والمشروع 45000 جنيها

يتحمل (العضو / الزوج / الزوجة / الابناء) ٣٠ % من ٤٥٠٠٠ ويتحمل المشروع ٧٠ %

يتحمل الوالدين ٦٠ % من ٤٥٠٠٠ ويتحمل المشروع ٤٠ %

الحد الأقصى لخدمات الأسنان (ما يتحمله المشروع) 1500 جنية سنويا لكل مستفيد

مع مراعاة أن نسب التحمل تختلف في بعض الخدمات

ملاحظات :

- الحد الأقصى الوارد بخطاب دخول المستشفى (الرصيد المتبقي) يشمل نسبة العضو والمشروع.
- الاستفادة بالحد الأقصى للمشروع شخصية وغير متبادلة (أي عند استفادة عضو بالحد الأقصى للمشروع لا يمكن أن يستفيد بأي مبلغ إضافي من نصيب أحد أفراد أسرته).
- في حالة استنفاد العضو للحد الأقصى تستمر المستشفى في تقديم خدماتها له بنفس أسعار تعاقد المشروع علي ان يتحمل العضو تكلفة العلاج بنسبة ١٠٠ % .
- في حالة الدخول إلى المستشفى أكثر من مرة أحرص على إحضار صورة من بيان التكاليف السابقة من المستشفى حتى يمكن معرفة المتبقي من الحد الأقصى لتحمل المشروع حتي يتمكن المشروع من استخراج خطابات اخري للمستفيد .
- يتم الاحتفاظ برصيد ٣٠٠٠ جنية للعضو يخصم من اجمالي الحد الأقصى وذلك لإجراءات القسم الخارجي وفي حالة عدم استنفاد هذا الرصيد تقدم الفواتير لتسوية الرصيد بعد نهاية السنة المالية ويتم الصرف خلال شهر ابريل

مساهمة المشروع في خدمات عزل الكورونا بالمستشفيات

- تم التعاقد مع بعض المستشفيات بمختلف محافظات الجمهورية بأسعار الخدمة الحقيقية المواكبة لأسعار السوق بعد الحصول على أكبر نسبة خصم مسموحة ، وبناءً عليه يقوم العضو بسداد نسبته المقررة من الحد الأقصى اليومي بالإضافة إلى فروق الأسعار فيما بين سعر التعاقد والحد الأقصى اليومي بالمشروع .
- مع الوضع في الاعتبار عدم تجاوز المريض الحد الأقصى السنوي المحدد بخطاب التحويل .

الكشف الطبي

طبيعة الخدمة : هي مناظرة مرضى المشروع لدى الأطباء والمستشفيات والمراكز المتعاقد معها
خطوات الاستفادة :

توجه إلى أي طبيب معالج متعاقد سواء في عيادته الخاصة أو في المستشفى المتعاقد . **وقدم** بطاقة العلاج **وتذكرة الكشف (الباركود)** للممرض. **واستوف** البيانات بكشف المترددين بدقة **ووقع** على الخدمات التي أُديت لك . **ادفع:** القيمة المحددة نقدا حسب جدول قيم الكشف **مسئولية إدارة المستشفى عند إجراء الكشف الطبي :**

عند قيام أطباء المستشفى بالكشف الطبي طبقا لنظام المشروع يستتبع ذلك الالتزام بنظام المشروع في أية إجراءات طبية لاحقة مثل العمليات الجراحية والعلاج الباطني.... الخ
ملاحظات : ❖ في عيادة الرمد قيمة الكشف تشمل كشف النظارة للعين بالكمبيوتر وقاع العين ❖ في عيادات الأمراض النفسية والطب الطبيعي والتخاطب والإشعاعي والأسنان تقدم تذكرة الكشف عند أول مناظرة فقط ، ثم تكون المتابعة بنظام الجلسات حسب خدمات الدليل .

خارج التغطية الكشف لدي طبيب أو مستشفى غير متعاقد. أو الخبير الأجنبي. أو خارج الجمهورية

قيمة الكشف بالعيادات الخاصة والمستشفيات

الدرجة العلمية	مايدفعة العضو	مساهمة المشروع
أستاذ / استشاري (دكتوراه أو زمالة) +10 سنوات خارج الكادر الجامعي	165	تذكرة الكشف
أستاذ م. (دكتوراه أو زمالة) +5 سنوات خارج الكادر الجامعي	140	تذكرة الكشف
مدرس أو أخصائي	115	تذكرة الكشف
كشف عيادة خارجية بالمستشفيات أو عيادة طوارئ	115	تذكرة الكشف

قيمة الكشف تشمل الاستشارة .. موعد الاستشارة حسب نظام العيادة

قيمة الكشف بعيادات الأسنان

الدرجة العلمية	مايدفعة العضو	مساهمة المشروع
أستاذ - استشاري أول	115	تذكرة الكشف
أستاذ مساعد - استشاري ثاني	90	تذكرة الكشف
مدرس - استشاري ثالث - أخصائي	65	تذكرة الكشف

تسدّد عند أول مناظرة فقط

ملاحظة : اذا كان سعر الكشف في العيادة أقل من سعر المشروع يتم العمل بالسعر الاقل

الموافقات عن طريق الواتس آب

أرقام الواتس آب لخدمة الموافقات الالكترونية للقسم الخارجي والفحوصات :

01022291145 - 01022291141 - 01022291174

يتم الارسال علي رقم واحد فقط ولا يكرر ارساله اكثر من مره علي نفس الرقم .

رقم الواتس آب لخدمة الموافقات الالكترونية للقسم الداخلي 01011277790 عدا

الولادات والإجراءات الطبية التي تتطلب دفع المشترك نسبة أنعاب الطبيب المعالج فيتوجه العضو في هذه

الحالات فقط الي مقر المشروع .

يجب وضع استيكر (الباركود) علي الموافقات الالكترونية فقط وذلك للتأكد من خصوصية الاستفادة

يجب مراعاة الضوابط التالية :

اولا : العلاج الطبيعي

❖ عدد الجلسات للعلاج الطبيعي ٢٤ جلسة سنويا شاملة كل انواع العلاج الطبيعي

❖ الشوكة العظمية ١٢ جلسة سنويا بواقع ٦ جلسات لكل قدم

❖ العلاج المائي او العلاج الطبيعي ذات نوعية خاصة يقدم مصاريف علاج ويصرف اعلى

جلسة علاج طبيعي

جلسات التخاطب و العلاج الوظيفي و تنمية مهارات:

❖ يساهم المشروع بعدد ١٢ جلسة شهريا كحد اقصى ويتم دراسة الحالات استثنائية كل حالة على حدة.

ثانيا : العلاج النفسي

❖ لا يساهم المشروع للوالدين في جلسات العلاج النفسي و الاقامة بالمستشفيات النفسية

❖ في حالة طلب دخول مستشفى للعلاج النفسي لابد من ارفاق نتيجة تحليل المخدرات وذلك

حتى سن ٤٠ عاما فقط

ثالثا : التحاليل

❖ اي تحاليل تطلب من المريض بدون توصية الطبيب المعالج يتحملها المريض بالكامل باسعار المشروع

❖ التحاليل الخاصة بالتخصيس و الخاصة بالنوادي و الجامعات و ما قبل الزواج واختبارات

الحساسية بانواعها يتحملها العضو بالكامل

❖ فحوصات مكافحة العدوى (تحاليل الفيروسات)لا يتحملها المشروع في حالات العمليات الجراحية

والولادات وفي حال كانت النتيجة ايجابية يتقدم المريض للنقابة بالايصالات لصرف النسبة حسب

اسعار التعاقد

تابع ضوابط الموافقة علي استخراج خطابات التحويل

- ❖ لطلب PCR (B-C) ترسل نتيجة اجسام المضادة أو نتيجة PCR حديثة
- ❖ لطلب فحص فيتامين د او فيتامين ب١٢ ترسل رويشة من احد التخصصات التالية
(باطنة عامة - غدد و مناعة - روماتيزم - عظام - نسا) ويتم الموافقة على الفحص مرتان سنويا
- ❖ الفحص الشامل مرتان في العام (مرة كل ٦ اشهر) سواء كان الاساسي او الكبد و الغدة
- ❖ لا تعتمد رويشة التغذية و السمنة و النحافة ويتم الموافقة في حدود التحاليل المدرجة بالفحص الشامل فقط
- ❖ تحليل جرثومة المعدة بانواعها لا بد من احضار رويشة من طبيب جهاز هضمي و كبد فقط ولا يتم اعتماده من اي تخصص اخر ويتم تنفيذها مرتان خلال العام فقط
- ❖ ليس من حق المشترك وان كان طبيبا التوجه لمراكز الاشعة و معامل التحاليل لطلب اجراء فحوصات بدون الرجوع الى الاستشاري المتخصص
- ❖ تحاليل Lipid profile يتم الموافقة عليها ثلاث مرات سنويا
- الاشعة :**
- ❖ لطلب عمل اي اشعة لابد من ارسال رويشة الطبيب المعالج المختص
- ❖ لطلب عمل فحص PET CT يتم ارسال رويشة طبيب الاورام مع تقرير اشعة حديثة سواء كانت (MRI) او CT او ارسال نتيجة تحليل الباثولوجي (ويتم عمله مرتان فقط في العام وفي حال طلب مرة ثالثة يتم عمل الفحص باسعار التعاقد و التقدم الى مقر المشروع لدراسة صرف مساهمة المشروع من عدمه)
- ❖ لطلب فحص PSMA يتم ارسال رويشة جراحة اورام او مسالك مع تقرير اشعة حديثة سواء كانت (MRI) او CT او ارسال نتيجة تحليل الباثولوجي (ويتم عمله مرة واحدة فقط في العام وفي حال طلب مرة اخرى يتم عمل الفحص باسعار التعاقد و التقدم الى مقر المشروع لدراسة صرف مساهمة المشروع من عدمه)
- ❖ لطلب فحص ماموجرام على الثدي يتم ارسال رويشة الطبيب من احد هذه التخصصات (جراحة - اورام - نسا)
- ❖ لطلب اشعة مقطعية على الشرايين التاجية لابد من ارسال رويشة من استشاري القلب
- ويتم اعتماده مرة واحدة فقط خلال العام
- ❖ فحص 4D او 3D يتم الموافقة عليه مرة واحدة فقط خلال العام لحالات الحمل فقط

خدمات اخرى :

- ❖ لا يتحمل المشروع في سماعات الاذن و النظارات الطبية
- ❖ لا يتحمل المشروع في علاج السمنة و سقوط الشعر و ازالة الشعر الزائد
- ❖ لا يتحمل المشروع في التردد الحراري و الحقن لعلاج الركبة و الكتف
- ❖ لا يتحمل المشروع ادوية الحديد في حالات الانيميا و ادوية المناعة و ادوية حالة MS
- ❖ لا يتحمل المشروع في جلسات الاكسجين المضغوط الا في حالات (القدم السكري - قرح الفراش) حسب الاسعار الموضحة بالدليل
- ❖ لا يتحمل المشروع عمليات تكميم المعدة و الفحوصات الخاصة بها
- ❖ لا يتحمل المشروع في عمليات الليزك
- ❖ Pentacam يتحملها العضو بالكامل حسب اسعار التعاقد التي تم اعتمادها من المراكز و المستشفيات
- ❖ خدمات الاسنان (حشو - علاج جذور و تركيب ... الخ) في المستشفيات يتم تقديم الايصالات و التقرير الطبي لادارة المشروع للصرف حسب اسعار التعاقد المدرجة بالدليل
- ❖ يتحمل المريض فرق الجبس الملون كاملاً
- ❖ عند اجراء OCT angio يضاف مبلغ ١٣٠ ج للعين الواحدة و ٢٠٠ ج للعينين مع السعر الموضح بالدليل ويتحملها العضو بشكل كامل
- ملحوظة هامة :
- ❖ في حالة الكشف في المستشفيات يتم ارفاق ايصال الكشف الموضح لتخصص الطبيب او احضار ختم الطبيب المتخصص على توصية التحاليل و الاشعة
- ❖ اي كشط او تعديل او اضافة على توصية الطبيب يتم رفضها وعدم اعتمادها
- ❖ اذا كان سعر الخدمة أو الاجراء الطبي بالجهة اقل من سعر المشروع تلتزم الجهة العلاجية بالسعر الاقل

الاعلانات المنشورة بالدليل مدفوعة الاجر ومحتوي اي اعلان علي مسئولية مقدمه وما يتحمله المشروع وما لا يتحمله مذكور بوضوح في مقدمة الدليل

الخدمات الطبية بالعيادات

طبيعة الإجراء :

هي الخدمات الطبية التي تجري بعيادة الأطباء والقسم الخارجي بالمستشفيات دون الحاجة للتخدير الكلي .

خطوات الاستفاداة :

ادفع : نسبتك بالجهة العلاجية حسب أسعار التعاقد . **واستوف** بيانات كشف المترددين .
ملاحظة

الجهات الحكومية والخيرية والجامعية والعسكرية والمستشفيات الاستثمارية ، تتعامل طبقا لأسعار خاصة بها ، لذلك يتحمل العضو فرق الأسعار بها ان وجدت .

الجلسات العلاجية

(لابد من إصدار موافقة من المشروع بموجب التقرير الطبي الصادر من مقدم الخدمة)

أولاً : - جلسات العلاج الطبيعي :

ملاحظات :

❖ العلاج الطبيعي بأجهزة ذات نوعية خاصة (علاج مائي ..) يساهم المشروع بنسبته طبقا لقيمة أعلى سعر جلسة علاج طبيعي بالدليل .

❖ عدد الجلسات للعلاج الطبيعي أو جلسات الموجات التصادمية لعلاج الشوكة العظمية 24 جلسة

سنويا كحد أقصى ويتم دراسة الحالات الاستثنائية كل حالة على حدة

❖ التمرينات العلاجية والليزر تعتبر احدي النوعيات التي تشملها الجلسة .

ثانيا : - جلسات التخاطب (خاص بالأطفال) ومرضى جراحات الحنجرة :

❖ يدعم المشروع التأخر اللغوي . اللثغة الكلامية (حتى 6 سنوات) . ومضاعفات الضعف السمعي ، وبعد زراعة قوقعة الأذن ، التوحد ، الطفل المنغولي .

❖ عدد الجلسات 12 جلسة شهريا كحد أقصى ويتم دراسة الحالات الاستثنائية كل حالة على حدة.

ثالثا : جلسات الغسيل الكلوي :

يتحمل المشروع نسبته في الجلسات أو فرق تكلفة غسيل الكلي ومستلزماته لحالات القومسيون أو التأمين الصحي بحيث لا يتعدى اسعارالتعاقد المعتمدة بالمشروع .

رابعا : جلسات العلاج الاشعاعي :

يساهم المشروع في جلسات العلاج الإشعاعي بنسبته للعضو وأسرته والوالدين طبقا للحد الاقصي للمشروع .

خامسا : جلسات العلاج النفسي :

يساهم المشروع في جلسات العلاج النفسي بنسبته للعضو وأسرته .
لا يساهم المشروع للوالدين في جلسات العلاج النفسي أو الإقامة بالمستشفيات النفسية أو دور
النقاهة والمسنين.

كيف يساهم المشروع عند إجراء الجلسات عند الأطباء أو المراكز غير المتعاقدة ؟

قدم تقريرا مفصلاً بالحالة وإيصالات الدفع موضحا بها عدد الجلسات ونوعيته والعضو
المصاب.

يساهم المشروع في الجلسات طبقا للوائح الأسعار المعتمدة بالدليل .

خدمات خارج التغطية :

- ❖ وسائل تنظيم الأسرة بما فيها اللولب .
- ❖ علاج السمونة والإبر الصينية وعلاج سقوط الشعر وإزالة الشعر الزائد .
- ❖ اختبارات الذكاء .
- ❖ تقويم وزرع الأسنان والإجراءات والخدمات بخلاف المذكورة في قائمة خدمات الأسنان .
- ❖ حقن البلازما الغنية بالصفائح الدموية (PRP)
- ❖ التردد الحراري والحقن العلاجي للركبة والكتف
- ❖ تطعيم الأطفال والكبار .
- ❖ تلقي جرعات أدوية لعلاج التهاب الأعصاب (M.S) أدوية الحديد في حالات الأنيميا وأدوية
المناعة وماشابه
- ❖ أي خدمات أخرى غير واردة يرجع فيها لإدارة المشروع وقرارها نهائي .

يمكنكم متابعة كافة أنشطة وخدمات الاتحاد عبر
صفحة المركز الاعلامي لاتحاد نقابات المهن الطبية



emsu.eg

التحاليل والأشعة

طبيعة الخدمة :

هي التحاليل الطبية والأشعة التي تتم في المعامل ومراكز الأشعة والمراكز المتخصصة والمستشفيات المتعاقد مع المشروع .

خطوات الاستفاد :

- « يصف لك الطبيب المعالج ما تحتاجه من تحاليل أو أشعة على الروشته الخاصة.
- « ارسل روشته الطبيب للمشروع عن طريق الواتس
- « يجب وضع إستيكر (الباركود) على الموافقة الالكترونية المرسله من المشروع.
- « ادفع نسبتك بمركز الفحص حسب أسعار التعاقد الموضحة بالدليل .
- « اذا كنت الروشته الطبية من المستشفى يجب أن يدرج بروشته المستشفى اسم الطبيب المعالج وتخصصه وتختم بختم الطبيب

نوعية الفحوص المطلوبة لا بد أن تكون في تخصص الطبيب المعالج

ملحوظة عامة :

- أية أسعار معلنة في جهة العلاج المتعاقد أقل من أسعار المشروع تعتبر ملزمة لجهة العلاج
- الجهات الحكومية والخيرية والجامعية والعسكرية والمستشفيات الاستثمارية .
- تتعامل طبقاً لأسعار خاصة بها . لذلك يتحمل العضو فرق الأسعار بها ان وجدت .

التغطية العلاجية :

- « يقوم المشروع بتغطية جميع الفحوص المدرجة بالدليل .
- « يتحمل المشروع نسبته في الصبغة (ضد الحساسية) التي تحقن عند إجراء الأشعة .
- « التحاليل اللازمة لزراعة الأعضاء يتحمل المشروع نسبته للمستفيد من المشروع فقط ولا يتحملها للمتبرع .

خارج التغطية :

- « أي تحاليل إضافية يطلبها المريض (بدون توصية الطبيب المعالج) يتحملها العضو بالكامل بأسعار المشروع
- « فحوص ما قبل العمل والسفر والأوبئة العامة . فحوص ما قبل الزواج . تحاليل إثبات النسب
- « رسم انتقال جهاز الأشعة الي المنزل أو المستشفى يتحملة العضو بالكامل
- « برامج الفحص الشامل أو تحاليل برامج التخصيس وفحوص الجامعات والنوادي واختبارات الحساسية بأنواعها أو ما شابه ذلك .
- « تحليل مسحة كورونا pcr - covid-19 بغرض السفر يتحملة العضو بالكامل باجمالي سعر الدليل

تساؤلات : إجراء فحوص غير مدرجة بقوائم المشروع ؟

يقوم العضو بعمل الفحوص ، ويقدم التوصية الطبية وأصل إيصالات الدفع الضريبية والتقارير الطبي وصورة من نتيجة الفحص للمشروع للعرض علي إدارة المشروع وقرارها نهائي ؟
هل يقوم العضو بطلب الفحوص لنفسه أو لذويه دون الرجوع للطبيب المعالج ؟
ليس من حق المشترك (وإن كان طبييا) التوجه إلي المعامل أو مراكز الأشعة ليطلب إجراء الفحص لنفسه أو لذويه دون الرجوع إلى الاستشاري المتخصص .

إجراء فحوص في مراكز غير متعاقدة ؟

يساهم المشروع بنسبته طبقا لأسعار المشروع أو بسعر الفاتورة أو الإيصال أيهما أقل .

مجموعة الفحص الشامل

تفاصيل هذه المجموعات في قائمة اسعار التحاليل

تقدم هذه الخدمة دون الحاجة إلى توصية من الطبيب المعالج بعد اخذ الموافقة من المشروع .
وفقا للشروط المحددة لكل مجموعة

طبيعة الخدمة :

هي الإقامة بالمستشفى لإجراء العمليات الجراحية والمناظير والعلاج الباطني والرعاية المركزة والحضانات وعلاج الأمراض النفسية والعلاج الكيميائي بالمستشفيات والمراكز المتعاقدة .

خطوات الاستفاداة

أولاً : عندما يكون الطبيب المعالج متعاقداً مع المشروع (تحصل أتعاب الطبيب من المشروع) :

توجه إلى إدارة المشروع بتقرير الطبيب المعالج أو تقرير طبي من المستشفى موضحاً به الآتي :

- اسم المستشفى
- نوع العملية : لوز - فتق ... الخ
- موعد إجراء العملية
- كيفية تحصيل الطبيب لأتعابه (من المشروع أو من المستشفى أو متنازل)

تذكر .. إحضار بطاقة العلاج معك إلى إدارة المشروع .

ادفع .. نسبة الأتعاب الطبية بالمشروع في حالة تحصيل الطبيب المعالج لأتعابه من المشروع .

تسلم .. خطاب دخول المستشفى من المشروع .

قدم .. خطاب الدخول الصادر من إدارة المشروع إلي المستشفى ، وسلم إيصال الأتعاب إلى الجراح.

ثانياً : عندما يكون الطبيب المعالج غير متعاقد مع المشروع أو متعاقد مع المستشفى فقط

❖ يتم ارسال بطاقة العلاج وباقي التفاصيل السابقة علي الواتس ٠١٠١١٢٧٧٧٩٠

❖ يتم طباعة الخطاب المرسل من المشروع ولصق باركود عليه وتقديمه الي المستشفى

ثالثاً : دخول المستشفى الطارئ أو الإسعافي :

اذهب .. إلى المستشفى ببطاقة العلاج وسدد مبلغ التأمين وسارع باستخراج خطاب دخول المستشفى من المشروع وقدمه للمستشفى في خلال ثلاثة أيام أو في أول يوم بعد الإجازة الرسمية لتسوية حسابك بالمستشفى

رابعاً : الولادات (الطبيعية / القيصرية) تستخرج الموافقات فقط من مقرات المشروع :

إصدار خطاب دخول المستشفى لحالات الولادة يكون قبل أو بعد الولادة بموجب تقرير طبي

في حالة تغيير نوع الولادة يتم الرجوع الي المشروع باصل الموافقة وتقرير طبي جديد

يتم دفع اشتراك المولود إلزامياً لسنة الولادة مع إصدار خطاب دخول المستشفى .

خامساً : اذا كان سعر الخدمة أو الاجراء الطبي بالجهة اقل من سعر المشروع تلتزم الجهة

العلاجية بالسعر الاقل

درجة الإقامة بالمستشفى :

الإقامة بالغرفة حسب التعاقد مع المستشفى - بغرفة مكيفة (مستقلة أو مشتركة) بحمام مستقل حسب التعاقد مع المستشفى .
يتحمل العضو تكلفة المرافق وفرق الدرجة عند الانتقال من غرفة التعاقد إلى غرفة أعلى .
عند رغبة العضو في الانتقال للجنح يتحمل فرق الدرجة و فروق الخدمات العلاجية والأتاعاب.

عند الخروج من المستشفى :

- ❖ راجع قبل السداد فاتورة المستشفى والأدوية المنصرفة بالقسم الداخلي وجميع الإجراءات العلاجية والفحوصات ولا يتحمل المشروع أدوية الخروج أو أدوية العمليات الشاملة .
- ❖ على العضو التمسك بحقه كاملاً وعدم دفع أي مبالغ خارج التعاقد سواء للطبيب المعالج أو للمستشفى وقبل حدوث أي تجاوز اتصل بإدارة المشروع ومدير المستشفى
- ❖ عند دفع اي مبالغ اطلب الايصال الضريبي السليم موضح به نوع الخدمة
- ❖ تواصل معنا عبر الخط الساخن ١٥٦٠٣.

قواعد مساهمة المشروع بالمستشفيات ذات اللوائح الخاصة (مرتفعة التكلفة)

يتحمل العضو فروق الأسعار في المستشفيات ذات التكلفة المرتفعة ويساهم

المشروع طبقاً لأسعاره المعتمدة (حد أقصى للإجراء) وهذه المستشفيات تم

الإشارة إليها بعلامة ❖❖ بقائمة أسماء المستشفيات بالدليل

تساؤلات :

أ) هل يمكن استرداد نفقات العلاج بمستشفى غير متعاقد ؟

عند اضطرار المريض إلي دخول مستشفى غير متعاقد فعليه التوجه إلي إدارة المشروع بالفاتورة الضريبية وبيان تفصيلي بينود الفاتورة (الفحوصات والأدوية الخ) وإيصالات السداد والتقارير الطبي ورقم الحساب البنكي لبحث إمكانية صرف نسبة المشروع وتقدير إدارة المشروع في هذا الشأن نهائي

يراعي في موعد تقديم طلبات الاسترداد الا يتجاوز شهر مارس من العام التالي لعام الاستفادة

ب) ماذا تفعل عند طلب المستشفى مبالغ إضافية أكثر من قيمة التعاقد ؟

يجب ألا يدفع العضو عند خروجه من المستشفى أي مبالغ إضافية غير متعاقد عليها ، وبخلاف المصروفات الشخصية (بوفية . تليفونات . خدمة . دمغة الخ) ويتصل بإدارة المشروع لحل الخلاف قبل الدفع

ج) هل يمكن الاستفادة ببرامج أو أنظمة علاج أخرى بالإضافة لمشروع علاج المهن الطبية ؟
يمكن الاستفادة بتغطية مالية تكميلية من المشروع مثال ذلك: إذا كان العضو يعالج تحت رعاية هيئة التأمين الصحي أو علي نفقة الدولة أو أي نظام علاجي آخر فمن الممكن أن يتحمل المشروع فرق الدرجة للإقامة بغرفة مستقلة بدلاً من المشتركة وكذلك باقي فروق الخدمات الطبية بعد تقديم المستندات اللازمة .

د) ما هو موقف المشروع عند حدوث أخطاء مهنية ناتجة عن العلاج أو الجراحة ؟
مشروع العلاج له مسؤولية مالية وإشرافية علي مستوي الخدمات العلاجية المقدمة للمريض . وعند حدوث مثل هذه المضاعفات أو الأخطاء الطبية أو المهنية أو الاخلاقية يكون التحقيق فيها أمام الجهات المختصة (لجنة آداب المهنة بنقابة الأطباء) .

خارج التغطية :

- « المناظير في استئصال اللحمية خلف الأنف أو استئصال الزائدة الدودية أو الفتق وماشابه (تعامل كإجراء جراحي) .
- « استخدام الليزر في استئصال اللوزتين وعلاج الشخير والبواسير والبروستاتاوماشابه (تعامل كإجراء جراحي أو مناظير حسب توصيف المشروع) .
- « علاج السمنة الدوائي والجراحي وكذلك فحوصات قبل وبعد جراحات السمنة .
- « الإقامة بالمستشفى للعلاج النفسي للوالدين أو بغرض النقاهة وإقامة المسنين .
- « علاج الإدمان .
- « الإجهاض بغير سبب طبي
- « تركيب اللولب أو عمليات ربط الأنابيب أو وسائل تنظيم الأسرة .
- « عمليات تصحيح عيوب النظر بالجراحة أو الليزك وفحوصات قبل وبعد اجراء العملية .
- « ثمن العدسة داخل أو خارج العين .
- « يتحمل المريض رسم استخدام سيارة الإسعاف و تكاليف المرافق والتليفون والبوفيه والخدمة الطبية والانتقال لدرجة أعلى والتمغة وأي خدمات لا يشملها المشروع .
- « العمليات ذات الصبغة التجميلية مثل (عمليات تصغير أو تكبير الثدي أو الأنف ، شفط الدهون ، زرع الشعر ، شد ترهلات البطنوماشابه) .
- « فحوص مكافحة العدوى (تحاليل الفيروسات) يدفعها المريض بالكامل بأسعار التعاقد .

طبيعة الخدمة :

هي أتعاب السادة الأطباء المتعاقدين في الإجراءات الجراحية طبقاً لتوصيف العمليات بالمشروع.

خطوات الاستفادة :

- ❖ يحدد الطبيب المعالج العمليات الجراحية المطلوبة للمريض .
- ❖ يتقدم العضو إلى إدارة المشروع بالتقرير الطبي موضحاً به العمليات المطلوبة لتوصيفها.
- ❖ يدفع العضو نسبته من الأتعاب الطبية بالمشروع بموجب إيصال .
- ❖ يسلم العضو الإيصال للطبيب المعالج ليحصل بموجبه علي كامل أتعابه من المشروع .
- ❖ لا يتم أي تعامل مالي آخر بين العضو والطبيب المعالج منعاً للحرج وحرصاً على روح الزمالة وسمو المهنة
- ❖ عند دفع اي مبالغ اطلب الايصال الضريبي السليم موضح به نوع الخدمة

العلاج لدى الطبيب غير المتعاقد أو الخبير الزائر :

- ❖ يعتمد فقط في العمليات المهارة فأعلى طبقاً لتوصيف العمليات بالمشروع .
- ❖ يساهم المشروع بنسبته في الأتعاب طبقاً لأسعار المشروع في حالات الحوادث - التخصصات الجراحية النادرة . المحافظات أو المناطق أو المدن الجديدة التي لا تتوفر فيها شبكة تعاقدية.
- ❖ يتم الصرف طبقاً للوائح الأسعار المعتمدة بموجب إيصال مهن غير تجارية صادر من الطبيب المعالج أو تدرج الأتعاب الطبية ضمن فاتورة المستشفى للعمليات المهارة فأعلى فقط طبقاً لتوصيف المشروع .

التغطية العلاجية :

- يتحمل المشروع نسبته حسب جدول الأتعاب المعتمد بالمشروع (70 % للعضو . الزوجة . الزوج . الأبناء ، و 40 % للوالدين)

خارج التغطية :

العلاج بالخارج

- يعتمد فقط في العمليات (مهارة فأعلى طبقاً لتوصيف العمليات بالمشروع) فقط للعضو وأسرته (الزوجة . الزوج . الأبناء) .
- يقدم العضو التقرير الطبي وأصل مستندات السداد (الصادرة من الجهات العلاجية بعد ترجمتها إلى اللغة العربية والانجليزية) لإدارة المشروع .
- يتم الصرف طبقاً للوائح أسعار المشروع المعتمدة .

قاعدة عامة : أي خدمات أخرى غير واردة يرجع فيها لإدارة المشروع وقرارها نهائي

يتحمل العضو بالكامل أتعاب التخدير والمساعد للجراح غير المتعاقد .

مستلزمات العمليات الخاصة بالدم ومشتقاته والالبومين والأدوية

طبيعة الخدمة : هي مستلزمات العمليات الخاصة (استخدام مرة واحدة) ، والدم ومشتقاته والالبومين والأدوية سواء تم شراؤها بمعرفة العضو أو عن طريق المستشفى، ويصرف المشروع نسبته في حدود الحد الأقصى.

كيفية الاستفادة :

أ) مستلزمات العمليات الخاصة :

تضاف مستلزمات العمليات الخاصة مثل (شبكة البرولين - شرائح - مسامير - مفاصل صناعية - الصمامات - الدعامات.... الخ) إلى فاتورة المستشفى ويتحمل المشروع نسبته .
قاعدة الصرف : عند قيام العضو بشرائها يقوم المشروع بدفع نسبته بعد تقديم فواتير المستلزمات معتمدة .

ب) الدم ومشتقاته والالبومين :

يصرف المشروع نسبته في الدم ومشتقاته والالبومين حتى وان تم الاستخدام بالعيادة الخارجية أو المنزل .
قاعدة الصرف : عند قيام العضو بشرائها يقوم المشروع بدفع نسبته (في حدود الحد الأقصى) بعد تقديم المستندات الآتية : تقرير طبي . أصل مستندات السداد والفواتير الضريبية معتمدة ومختومة - نتيجة فحص الالبومين والدم

ج) الأدوية :

❖ الأدوية المستخدمة داخل المستشفى تضاف إلي فاتورة العلاج ويتحمل المشروع نسبته
❖ لأدوية التي لم توفرها المستشفى (أثناء إقامة المريض بها) : يصرّف المشروع نسبته بعد تقديم فواتير الصيدلانية معتمدة من المستشفى بالاستخدام أثناء فترة العلاج .

خارج التغطية :

❖ الأدوية خارج المستشفى أو المنصرفة عند خروج المريض من المستشفى .
❖ الأدوية التي يصفها الطبيب للعمليات النهارية (دخول وخروج في نفس اليوم) .
❖ الأدوية المنصرفة أثناء العمليات الشاملة (ولادة ، لوز ، كتاركت ... الخ) .
❖ أدوية منع الرفض بعد زرع الأعضاء .
❖ العلاج بالإعشاب والوسائل الغير تقليدية . ❖ تطعيم الأطفال والكبار .
❖ دخول المستشفى لتلقي جرعات وجلسات ادوية وعلاج الهشاشة وتقوية المناعة وادوية التهاب الاعصاب (M.S) وادوية الحديد في علاج الأنيميا وادوية منع الرفض وما شابه
❖ المستلزمات غير الطبية (مثل الحفاضات والبيرونة والبان الاطفال والمكملات الغذائية .
المنتجات والمستلزمات الورقية - شراب دوالي - الدعامات الخارجية للرسغ والركبة والظهر وما شابه - المبوالة والقصرية وما شابه - ❖ مستلزمات قسطرة الابدورال في عمليات الولادة .

أولاً : الأجهزة التعويضية :

يساهم المشروع بنسبته في أجهزة شلل الأطفال والأطراف الصناعية بعد عمليات البتر في حدود الحد الأقصى
قاعدة الصرف : تقديم تقرير طبي ، أصل مستندات السداد (الفاتورة ، إيصالات السداد)
مرقمة ومختومة ورقم الحساب البنكي (بأي خطاب صادر من البنك) ويتم صرف نسبة المشروع
طبقاً للأسعار المعتمدة كل ثلاث سنوات .

خارج التغطية :

❖ سماعات الأذن والنظارات الطبية والعدسات العادية والتليسكوبية .
❖ الرقبة والحبال البلاستيك وأحذية القدم المفلطح والكراسي والعاكز والأجهزة الطبية التي
يقوم بشرائها المريض لاستخدامه الشخصي مثل جهاز غسيل الكلوي والنيبوليزر ومضخة
الأنسولين ومستلزماتها وأجهزة العلاج الطبيعي .

ثانياً : الأطفال ذوي الاحتياجات الخاصة : يساهم المشروع بنسبة 50 % من القيمة

، وتراعي الاسعار المعتمدة بالدليل كحد أقصى ، وذلك في الخدمات العلاجية والتأهيلية
(تخاطب - علاج طبيعي - علاج وظائف) .

قاعدة الصرف : تقديم تقرير طبي مفصل من طبيب متخصص ، إيصالات الدفع الضريبية
مرقمة ومختومة ورقم الحساب البنكي (بأي خطاب صادر من البنك) + صورة الرقم القومي للعضو

الاصلي

ثالثاً : أطفال الأنابيب والتخصيب المجهري :

يساهم المشروع بنسبة 50% بحد أقصى 2000 جنيه بعد عملية الحقن المجهري (ICSI) لكل من
(الزوج أو الزوجة المشتركين) 4000 جنيه في حالة اشتراك الزوجين ويكون الصرف مرة واحدة في العام
قاعدة الصرف : تقديم تقرير طبي ، أصل مستندات السداد (فاتورة ضريبية ، إيصالات

السداد) مرقمة ومختومة . ورقم الحساب البنكي (بأي خطاب صادر من البنك)

خارج التغطية : تجميد الأجنة أو السائل المنوي أو أي إجراءات أخرى .

رابعاً : أدوية العلاج الكيماوي وجلسات الإشعاع :

يصرف المشروع نسبته من جلسات العلاج الإشعاعي بالمستشفى وأدوية العلاج الكيماوي حتى
وإن تم الاستخدام بالعيادة الخارجية أو المنزل .

مستندات وقواعد الصرف : يتم تقديم المستندات الآتية : -

❖ فاتورة شراء الأدوية : تتضمن جميع بيانات الصيدلية (اسم الصيدلية . عنوانها وتليفوناتها
رقم البطاقة الضريبية والسجل التجاري) . ويكتب بالفاتورة : اسم المريض . تاريخ الشراء .

اسم كل نوع دواء وتركيزه وسعره ويرفق إيصال ماكينة التحصيل)

تابع : الخدمات الطبية التكميلية

تابع مستندات وقواعد الصرف

- **روشتة من الطبيب المعالج :** بروتوكول العلاج المطلوب إجراؤه (أسماء الأدوية - تركيزها - عدد الجرعات - مدة العلاج) .
- **تقديم تقرير طبي تفصيلي** من استشاري الأورام موضح به تشخيص المرض والبروتوكول العلاجي
- **صور من التقارير السابقة (التاريخ المرضي)** المتعلقة بتشخيص الحالة وتسلسل الإجراءات الجراحية والعلاجية التي تمت لها والمطلوب لها حاليا
- **صور من التحاليل والأشعة التي أجريت لتشخيص الورم** وكذلك صور نتائج الفحوصات الدورية التي تتم للمتابعة
- **إيصالات جلسات العلاج الإشعاعي للمراكز الغير متعاقدة .**
- **رقم الحساب البنكي (بأي خطاب صادر من البنك) + صورة الرقم القومي للعضو الاصلي**

ملاحظات :

- تقدم صور التقارير وروشتة الطبيب المعالج مع كل مطالبة .
- تراجع جميع الفواتير بمعرفة الاستشاري الصيدلي واستشاري الأورام بالمشروع لاعتماد صرف أدوية الكيماوي فقط والاعتذار عن صرف أي أدوية بخلاف ذلك .
- يتم اعتماد أدوية العلاج الكيماوي بالفاتورة وذلك طبقا لتاريخ الاستخدام الفعلي في عام الاشتراك التي أدت فيه الخدمة .

خارج التغطية

المستلزمات أو الأدوية المصاحبة للعلاج الكيماوي وكذلك أدوية علاج مضاعفات العلاج الكيماوي

خامسا : دعم أدوية الايبيركس والنيبوجين كمشتقات للدم :

يساهم المشروع بنسبة 50 % للعضو وأسرته و40 % للوالدين بحد أقصى 2000 جنيه مرة واحدة في العام .

قاعدة عامة : ما لم يرد في هذه القائمة يرجع فيه لرأي إدارة المشروع وقرارها في هذا التقدير نهائي .

سادسا : جلسات الأكسجين المضغوط :

يساهم المشروع في حالات القدم السكري وقرح الساقين وقرح الفراش فقط ويحتسب إجمالي قيمة الجلسة بحد أقصى 200 جنيه ويتحمل المشروع 50% للعضو وأسرته - 40% للوالدين بعد إرفاق توصية طبية من استشاري جراحة أوعية دموية .

تم التعاقد مع بعض الجهات لتقديم بعض المستلزمات التي لا يتحملها المشروع مثل النظارات والسماعات الطبية والكراسي المتحركة . الخ بنسب خصم جيدة علي ان يتحملها العضو بالكامل وتم تسجيلها في الدليل تحت عنوان جهات بنسب خصم يمكن الرجوع لها من خلال الفهرس)

العلاج لدي جهات علاجية بخلاف الشبكة الطبية للمشروع

عند رغبة أو اضطرار أحد الأعضاء لتلقي العلاج أو إجراء جراحة لدى جهات علاجية غير متعاقدة مع المشروع في الحالات الطارئة والإسعافية أو الحالات المهارية والجراحية أو حالات توفر المهارة أو التكنولوجيات الفنية في جهة غير متعاقدة يمكن استرداد هذه المصروفات العلاجية كالآتي: -

المستندات المطلوبة

أولاً : المستشفيات (القسم الداخلي)

- فاتورة ضريبية نهائية أصلية مرقمة ومختومة
- ايصالات السداد اصلية ومختومة
- بيان تفصيلي بمرفقات الفاتورة (تفاصيل الادوية . المستلزمات . التحاليل . الاشعة .. الخ)
- تقرير طبي تفصيلي نهائي
- اشعار بنكي برقم حساب العضو الاصلي + صورة بطاقة الرقم القومي للعضو الاصلي

ثانياً : الأتعاب الطبية :

- تعتمد في العمليات ذات المهارة فأعلى فقط طبقاً لأسعار وتوصيف المشروع .
- يقدم إيصال مهن غير تجارية مختوم وتقرير طبي ورقم الحساب البنكي للعضو الاصلي + صورة الرقم القومي للعضو الاصلي .
- يمكن إدراج أتعاب الطبيب الغير متعاقد بفاتورة المستشفى المتعاقد في العمليات ذات المهارة فأعلى فقط ويساهم المشروع طبقاً للأسعار والتوصيف المعتمد لديه .

ثالثاً : خدمات العيادة الخارجية وفحوصات الأشعة والتحليل :

- ❖ المستند المالي الدال على السداد بأحد الخيارات الآتية :
- ❖ فاتورة ضريبية أو إيصال السداد الضريبي (أصل - مرقم - معتمد - مختوم - باسم الجهة ومدون به بياناتها وتم سداد كامل القيمة) أو إيصال مهن غير تجارية (أصل . مختوم) .
- ❖ توصية طبية - روصة - من طبيب متخصص بعمل الإجراء .
- ❖ رقم الحساب البنكي (بأي خطاب صادر من البنك) للعضو الاصلي + الرقم القومي للعضو الاصلي

ملاحظات

- ❖ يتم الصرف طبقاً لاسعار المشروع بالنسبة للخدمات المدرجة بلائحة المشروع ، أما الخدمات والفحوصات غير المدرجة بلائحة المشروع يتم العرض على الإدارة للموافقة على الصرف أو الاعتذار
- ❖ في الأمراض المزمنة مثل (العسيل الكلوي والكيماوي وذوى الاحتياجات الخاصة الخ) ترفق التقارير عند تقديم كل مطالبة .
- ❖ في جميع مطالبات استرداد مصروفات العلاج لابد من تقديم مستند برقم الحساب البنكي لصرف المستحقات

شروط تعاقدات مقدمي الخدمة

يسعدنا تعاقدكم معنا كمقدمي الخدمة الطبية للسادة الزملاء أعضاء اتحاد المهن الطبية

• التعاقد كطبيب بشري :

الحصول على (دكتوراه أو زمالة) أو (ماجستير/ دبلوم + ١٥ سنة خبرة) .

• التعاقد كطبيب أسنان :

الحصول على (دكتوراه أو زمالة) أو (ماجستير+ ٥ سنوات خبرة) أو (دبلوم + ١٠ سنوات خبرة) أو (بكالوريوس + ١٥ سنة خبرة) بالإضافة إلى الشهادة الصادرة من نقابة الأسنان (أخصائي أو استشاري أول أو استشاري ثاني أو استشاري ثالث) .

• تعاقد مراكز الفحوص أو العيادات التخصصية

حصول المدير الفني على (دكتوراه أو زمالة) أو (ماجستير/ دبلوم + ١٥ سنة خبرة) .

• **تعاقد أعضاء هيئة التدريس فقط (في جميع ما سبق)** يستلزم بيان بالدرجة الوظيفية .

باقي المستندات المطلوب للتعاقد كالاتي :

❖ تسجيل العيادة بالنقابة . البطاقة الضريبية . سجل تجاري في حالة وجوده . كارتيه النقابة .
البطاقة الشخصية . رقم حساب البنكي . روثة الطبيب مدون عليها طلب التعاقد مع الالتزام بأسعار المشروع . إحضار الختم عند التعاقد لختم العقود

ضوابط تعاقد المستشفيات

❖ تسجيل المستشفى بالنقابة . ترخيص وزارة الصحة . البطاقة الضريبية . السجل التجاري .
رقم الحساب البنكي . لائحة الأسعار

ضوابط التعاقد لتقديم نسب خصم : (شركات الساعات الطبية . النظارات . المستلزمات الطبية ... الخ)

❖ البطاقة الضريبية . السجل التجاري . لائحة الأسعار . خطاب بنسبة الخصم

تقدم طلبات التعاقد خلال شهري (يونيو ويوليو) من كل عام

تجديد التعاقد سنويا للجهات المتعاقدة

يستلزم تجديد التعاقد وتحديث والبيانات سنويا مع المشروع من حيث (الدرجة العلمية . العنوان . التليفون ..الخ) وذلك بإحدى الوسائل الآتية :

الواتساب : 01067402225 أو Hotline : 15603

أو الحضور شخصيا لإدارة التعاقدات بالمقر الرئيسي للمشروع

في حالة طلب إلغاء التعاقد أو عدم الرغبة في التجديد :

يتطلب مخاطبتنا كتابيا مع الاستمرار في استقبال الأعضاء وتقديم الخدمة حتى نهاية العام

العيادات الخارجية

قائمة أسعار العيادات الخارجية تنويه عام

تعليمات الفحوص

- لا بد من وضع استيكر (بار كود) علي استمارة الفحوص (الصادرة من الطبيب المعالج أو الالكترونية)
- بالنسبة للاستمارات الصادرة من المشروع لا يشترط وضع استيكر (باركود) ويكتفي بختم المشروع
- جميع الاسعار شاملة الأتعاب والمستلزمات

ضوابط خطابات التحويل

الخطابات الصادرة من مقرات المشروع :

الخطاب ساري من تاريخ الاصدار حتي نهاية العام
يمكن استخدام الخطاب في اي جهة متعاقدة ولا يشترط الجهة الموجهة اليها الخطاب
يعتمد الختم الأصلي علي الخطاب ولا يلصق ستيكر (باركود)

الخطابات الالكترونية :

الخطاب ساري حتي تاريخ الصلاحية المحدد علي الخطاب
الخطاب يستخدم في الجهة الموجه لها فقط ولا يجوز استخدامه في جهة اخري
يتم قبول الخطاب وهو صورة (ابيض واسود) نظرا لانه مرسل الكترونيا
يجب لصق استيكر (باركود) علي الخطاب

العيادات الخارجية

كود الخدمة	نوع الخدمة الملوّدة	إجمالي التكلفة	ما يتحمّله العضو وأسرته	ما يتحمّله الوالدين
عيادة الجراحة العامة				
الجراحات بمخدر موضعي				
4002	فتح خراج (كبير) تحت مخدر موضعي	450	225	270
4019	فتح خراج (متوسط) تحت مخدر موضعي	300	150	180
4014	فتح خراج (صغير) تحت مخدر موضعي	225	115	135
4015	خلع ظفر / استئصال جزئي للظفر تحت مخدر موضعي	280	140	170
4004	استئصال ظفر غائر تحت مخدر موضعي	500	250	300
5105	غرز حتى الغرزة الثالثة تحت مخدر موضعي	300	150	180
5106	الغرزة الواحدة بعد أول ثلاث غرز تحت مخدر موضعي	70	35	40
4025	فك غرز جراحية	70	35	40
4008	استئصال كيس دهني أو ورم حميد (كبير) تحت مخدر موضعي	500	250	300
4020	استئصال كيس دهني أو ورم حميد (صغير) تحت مخدر موضعي	340	170	205
4016	استئصال اي كيس دهني آخر بعد الأول (كبير /صغير)	225	115	135
4301	إزالة ندبة مشوهة تحت مخدر موضعي	565	285	340
4024	استئصال زوائد من السرة	280	280	280
4021	رفع درنقة	100	50	60
4022	استئصال عين سمكة جراحيا	340	170	205
4023	استئصال كيس شمعي	300	150	180
4009	طهارة تحت مخدر موضعي	620	310	-
4013	فك الالتصاق خلقي باللسان تحت مخدر موضعي	280	140	170
الغيارات لأي تخصص				
4010	غيار بعد عملية صغري او جرح صغير	80	40	50
4011	غيار بعد عملية متوسطة او جرح متوسط	135	70	80
4012	غيار بعد عملية كبرى او جرح كبير او قدم سكري	200	100	120
4017	غيار مع تنظيف قدم سكري	450	225	270

ملحوظة : جميع الغيارات الجراحية شاملة المستلزمات .

العيادات الخارجية

كود الخدمة	نوع الخدمة المؤداة	إجمالي التكلفة	ما يتحمله العضو وأسرته	ما يتحمله الوالدين
عيادة التجميل والحروق				
4302	غيار حرق صغير	135	70	80
4303	غيار حرق متوسط	170	85	100
4304	غيار حرق كبير	340	170	205
ملحوظة : في حالة إجراء غيار الحروق بمخدر عام يحتسب حسب توصيف المشروع				
عيادة المخ والأعصاب				
4613	حقن تيبس العضلات تحت جهاز الموجات الصوتية (بخلاف الأدوية)	500	250	300
4607	جهد مثار حسي / سمعي / بصري VEP - BAEP - SSEP	300	150	180
4633	دراسة نوم كاملة	2115	1060	1270
الفحوص المقدمة بالعيادة وغير مذكورة بالقائمة تحتسب طبقاً لأسعار قائمة الأشعة بالدليل				
عيادة النفسية				
4608	جلسة نفسية استاذ او استشاري	225	115	225
4609	جلسة نفسية استاذ مساعد	180	90	180
4610	جلسة نفسية مدرس / اخصائي	160	80	160
4615	علاج بالصدمات الكهربائية تحت تأثير مخدر	540	270	540
ملحوظة : لا يساهم المشروع في إقامة (الوالدين) بالمستشفى النفسي وكذلك الجلسات النفسية				
عيادة الغسيل الكلوي				
4952	جلسة غسيل دموي بالبيكربونات	1000	300	600
4953	جلسة غسيل بريوني ٣٠ لتر	1100	330	660
4957	تركيب قسطرة وريدية CVP (يضاف ثمن القسطرة)	450	225	270
4955	تركيب قسطرة فخذ (يضاف ثمن القسطرة)	630	315	380
4956	تركيب قسطرة ترقوة (يضاف ثمن القسطرة)	720	360	430

العيادات الخارجية

ما يتحمله الوالدين	ما يتحمله العضو وأسرته	إجمالي التكلفة	نوع الخدمة المؤداة	كود الخدمة
عيادة المسالك البولية				
135	115	225	تركيب قسطرة البول (شاملاً القسطرة والمستلزمات)	4101
55	45	90	رفع قسطرة بول	4113
215	180	360	توسيع مجرى البول	4111
810	675	1350	فحوص ديناميكية التبول	4102
160	135	270	رسم المثانة	4106
150	125	250	ضغط مثانة اثناء التبول	4103
150	125	250	رسم ضغط مجري البول	4105
135	115	225	قياس قوة اندفاع البول	4104
215	180	360	غسيل مثانة	4107
215	180	360	حقن مواد كيميائية بالمثانة (حقن BCG)	4112
عيادة القلب والأوعية الدموية				
190	160	315	هولتر مونيتر (رسم قلب ٢٤ ساعة) قياس ضغط الدم	4703
300	250	500	هولتر مونيتر (رسم قلب ٤٨ ساعة) قياس ضغط الدم	4719
380	315	630	هولتر مونيتر (رسم قلب ٧٢ ساعة) قياس ضغط الدم	4720
270	225	450	اختبار المنضدة المائلة	4724
95	80	160	فحص شرايين الاطراف بالدوبلر	4704
110	90	180	حقن دوالي أوردة تحت مخدر موضعي (يضاف ثمن الحقنة)	4707
150	125	250	متابعة منظم ضربات القلب	4722
150	125	250	جلسة أوكسجين مضغوط Hyperbarek Oxygen	4723
<p>الفحوص المقدمة بالعيادة وغير مذكورة بالقائمة تحتسب طبقاً لأسعار قائمة الأشعة بالدليل جلسات الأكسجين المضغوط بحد أقصى ١٢ جلسة سنوياً ويساهم المشروع فيها لحالي قرح الفراش والقدم السكري فقط</p>				

العيادات الخارجية

كود الخدمة	نوع الخدمة المؤداة	مستلزمات وجبسونا	اتعاب الطبيب	إجمالي التكلفة	ما يتحمله العضو وأسرته	ما يتحمله الوالدين
عيادة العظام						
4751	جبس تحت الكوع	180	160	340	170	205
4776	جبيرة تحت الكوع	115	135	250	125	150
4752	جبس فوق الكوع	180	180	360	180	215
4777	جبيرة فوق الكوع	135	160	295	150	175
4781	جبس زورقي	180	205	385	195	230
4753	جبس تحت الركبة	250	205	455	230	275
4778	جبيرة تحت الركبة	135	160	295	150	175
4754	جبس فوق الركبة	250	225	475	240	285
4779	جبيرة فوق الركبة	180	160	340	170	205
4755	بنطلون الجبس	340	340	680	340	410
4756	جبس نصف الفخذ الي نصف الساق	225	250	475	240	285
4758	شد جلدي بالعيادة	115	100	215	110	130
4759	تصليح تشوه بقدم واحدة بالجبس	115	160	275	140	165
4760	رفع الجبس بالعيادة	0	90	90	45	55
4768	بذل للركبة	90	160	250	125	150
4769	حقنة داخل المفصل بدون ثمن الدواء	0	135	135	70	80
4771	تصليح تشوه خلقي بقدم واحدة (بالبلاستر)	45	90	135	70	80
4774	رباط ضاغظ لاصق (بدون ثمن الرباط)	0	90	90	45	55
4782	سلا ب جبس	135	160	295	150	175
4783	سلا ب للأصبع	45	160	205	105	125
4775	رباط بنكرت للكثف / رباط للركبة بدون ثمن الرباط	0	90	90	45	55
4780	رد كسر	0	160	160	80	95

- 1- المستلزمات تشمل الجبسونا والقطن وخلافه
- 2 - الحالات الخاصة بالأطفال أقل من ثماني سنوات تخصم 50% من المستلزمات
- 3 - يتحمل العضو كاملا فرق الجبس الملون

العيادات الخارجية

كود الخدمة	نوع الخدمة الموداة	إجمالي التكلفة	ما يتحمله العضو وأسرته	ما يتحمله الوالدين
عيادة العلاج الطبيعي				
5002	حقن موضعي (يضاف ثمن الحقنة)	135	70	80
5003	جلسة علاج طبيعي لحالات الشلل	180	90	110
5016	جلسة علاج طبيعي (نوعية واحدة) على عضو واحد	55	30	35
5017	جلسة علاج طبيعي (نوعيتين) على عضو واحد	80	40	50
5018	جلسة علاج طبيعي (ثلاث نوعيات أو أكثر) على عضو واحد	110	55	65
5019	جلسة علاج طبيعي (نوعية واحدة) على عضوين	80	40	50
5020	جلسة علاج طبيعي (نوعيتين) على عضوين	110	55	65
5021	جلسة علاج طبيعي (ثلاث نوعيات أو أكثر) على عضوين	135	70	80
5022	جلسة علاج طبيعي (نوعية واحدة) على ثلاثة أعضاء أو أكثر	110	55	65
5023	جلسة علاج طبيعي (نوعيتين) على ثلاثة أعضاء أو أكثر	135	70	80
5024	جلسة علاج طبيعي (ثلاث نوعيات أو أكثر) على ثلاثة أعضاء أو أكثر	160	80	95
5015	جلسة موجات تصادمية للشوكة العظمية	270	135	160
<p>جلسات العلاج الطبيعي . يقوم العضو بالآتي : - احضار توصية الطبيب المعالج بها تشخيص الحالة بوضوح وعدد ونوعية الجلسات (عضو / عضوين / أكثر من عضوين)</p> <p style="text-align: center;">ملاحظات</p> <p>❖ المشروع لا يساهم في جلسات العلاج الطبيعي في الاندية الرياضية</p> <p>❖ نوعيات جلسات العلاج الطبيعي تشمل : التنبيه الكهربائي بأنواعه ، الموجات الصوتية ، الليزر ، الشمع ، الكمادات ، المساج للعضو المصاب ، الموجات تحت الحمراء ، التمرينات العلاجية للعضو المصاب ... الخ .</p> <p>❖ جلسات العلاج الطبيعي ذات النوعية الخاصة (مثل : العلاج مائي . . الخ) يساهم المشروع فيها بنسبته طبقا لقيمة أعلي جلسة علاج طبيعي بالدليل</p> <p>❖ الحد الاقصى لجلسات العلاج الطبيعي 24 جلسة في السنة للعضو الواحد</p> <p>❖ الحد الاقصى لجلسات الموجات التصادمية للشوكة العظمية 6 جلسات للقدم الواحدة (يتم دراسة الحالات الاستثنائية كل حالة علي حدة)</p>				

العيادات الخارجية

كود الخدمة	نوع الخدمة المؤداة	إجمالي التكلفة	ما يتحملة العضو وأسرته	ما يتحملة الوالدين
عيادة العيون				
ملاحظات :				
❖ كشف العيون يشمل (كشف النظارت وفحص قاع العين وقياس ضغط العين) .				
❖ العمليات بالعيادة تشمل المستلزمات .				
❖ عند إجراء فحص (OCT أنجيو) يضاف مبلغ 130 جنيهه للعين الواحدة و 200 جنيهه للعينين على السعر الموضح بالدليل ويتحملها العضو بالكامل .»				
4803	كي شعرة بالكهرباء (عين واحدة)	135	70	80
4806	حبوب بالجفن (عين الواحدة)	160	80	95
4807	استئصال كيس دهني (عين واحدة) (كالتزيون)	315	160	190
4836	استئصال أكياس دهنية متعددة (عين واحدة)	500	250	300
4808	فتح دمل بالجفن	160	80	95
4809	ازالة جسم غريب بالعين (خارجي)	115	60	70
4813	رسم الشبكية الكهربائي ERG (عين واحدة)	360	180	215
4874	رسم الشبكية الكهربائي ERG (عينين)	585	295	350
4848	رسم عصب بصري VEP (عين واحدة)	360	180	215
4849	رسم عصب بصري VEP (عينين)	585	295	350
4814	فحص مجال الابصار بالكمبيوتر (عين واحدة)	160	80	95
4815	فحص مجال الابصار بالكمبيوتر (عينين)	295	150	175
4816	قياس ضغط العين للعينين للمرة الواحدة	45	25	25
4817	اتعاب الطبيب في جلسة الليزر	430	215	260
4818	رسم استخدام جهاز الليزر (ارجون)	250	125	150
4819	رسم استخدام جهاز الليزر (ياج)	250	125	150
4820	تصوير قاع العين بالفلوريسين (عين واحدة)	315	160	190

العيادات الخارجية

كود الخدمة	نوع الخدمة المُوَدَّاة	إجمالي التكلفة	ما يتحملة العضو وأسرته	ما يتحمله الوالدين
4821	تصوير قاع العين بالفلوريسين (عينين)	430	215	260
4822	فك غرز بالعين	115	60	70
4825	قياس قوة العدسة Biometry (عين واحدة)	90	45	55
4837	قياس قوة العدسة Biometry (عينين)	160	80	95
4854	قياس قوة العدسة على جهاز IOL Master (عين واحدة)	135	70	80
4855	قياس قوة العدسة على جهاز IOL Master (عينين)	205	105	125
4828	موجات فوق الصوتية (عين واحدة)	160	80	95
4829	موجات فوق الصوتية (عينين)	250	125	150
4830	تصوير قاع العين بالألوان (عين واحدة)	115	60	70
4850	تصوير قاع العين بالألوان (عينين)	160	80	95
4802	فحص مقطعي للشبكية أو العصب البصري (عين واحدة)	270	135	160
4804	فحص مقطعي للشبكية أو العصب البصري (عينين)	430	215	260
4831	فحص مقطعي للشبكية والعصب البصري (عين واحدة)	430	215	260
4832	فحص مقطعي للشبكية والعصب البصري (عينين)	655	330	395
4851	مقطعية للعصب البصري للجلوكوما (عين واحدة)	430	215	260
4852	مقطعية للعصب البصري للجلوكوما (عينين)	655	330	395
4838	عد الخلايا المبطنة للقرنية أو فحص القرنية بالميكروسكوب الطيفي (عين واحدة)	160	160	160
4839	عد الخلايا المبطنة للقرنية أو فحص القرنية بالميكروسكوب الطيفي (عينين)	250	250	250
4840	رسم طوبوغرافيا القرنية للعين الواحدة شامل سمك القرنية (بنتاكام عين واحدة)	225	225	225
4841	رسم طوبوغرافيا القرنية للعينين شامل سمك القرنية (بنتاكام للعينين)	315	315	315
4842	رسم سمك القرنية بالموجات فوق الصوتية (عين واحدة)	115	115	115
4853	رسم سمك القرنية بالموجات فوق الصوتية (عينين)	160	160	160

العيادات الخارجية

كود الخدمة	نوع الخدمة المؤداة	إجمالي التكلفة	ما يتحملة العضو وأسرته	ما يتحملة الوالدين
عيادة الأنف والأذن والحنجرة				
الاذن				
4212	غسيل اذن واحدة	70	35	40
4213	غسيل الاذنين	115	60	70
4242	استخراج جسم غريب من الاذن	135	70	80
4214	شفط اذن واحدة	45	25	25
4215	شفط اذنين	70	35	40
4211	فحص الاذن / الأذنين بمنظار الالياف الضوئية	90	45	55
4209	اخذ عينة من الأذن تحت مخدر موضعي	115	60	70
4257	فتح خراج من الأذن تحت مخدر موضعي	135	70	80
4216	وضع فتيل بالاذن - تنظيف خراج	45	25	25
الانف				
4201	بذل الجيوب الانفية (ناحية واحدة)	70	35	40
4202	بذل الجيوب الانفية (ناحيتين)	115	60	70
4258	شفط وتنظيف الجيوب الأنفية بالمنظار	180	90	110
4203	كي نزيف بالانف (ناحية واحدة)	115	60	70
4204	حشو أنف أمامي أو خلفي	135	70	80
4206	منظار ألياف ضوئية للأنف تشخيصي	90	45	55
4207	استئصال الزوائد الانفية جهة واحدة	135	70	80
4218	اخذ عينة تحت مخدر موضعي من الانف	115	60	70
4210	استخراج جسم غريب من الأنف	115	60	70
4259	فتح خراج من الأنف تحت مخدر موضعي	135	70	80
الحنجرة				
4260	فتح خراج بالبلعوم واللوزتين تحت مخدر موضعي (Quinzy)	655	330	395

العيادات الخارجية

كود الخدمة	نوع الخدمة المؤداة	إجمالي التكلفة	ما يتحملة العضو وأسرته	ما يتحملة الوالدين
4241	إزالة جسم غريب من البلعوم	250	125	150
4217	منظار ألياف ضوئية للبلعوم والحنجرة	250	125	150
عيادة أمراض السمع واللاتزان وعيوب الكلام				
اختبارات السمع الأساسية				
4219	فحص سمع وضغط اذن PTA - Speech - Tym - AR	180	90	110
4220	فحص سمع بالانغمات PTA - Speech	135	70	80
4222	ضغط الاذن Tym - AR	90	45	55
4243	فحص سمعي شامل للاطفال ABR Pediatric	300	150	-
السمع بالجهد المتأثر				
4239	اختبارات السمع بالجهد المتأثر	300	150	180
4224	جذع المخ بالجهد المتأثر ABR	300	150	180
4235	فحص الصدي الصوتي للقوقعة Echo G	300	150	180
اللاتزان				
4225	اختبار الاتزان لرقرقة العين (V.N.G)	430	215	260
4236	VEMP	300	150	180
4262	جلسة اتزان	300	150	180
اختبارات اخرى				
4244	فحص طنين Tinnitus Protocol	315	160	190
4245	جلسة دوار حركي حميد (علاجية) Vestibular Rehabilitation	90	45	55
4228	ضبط وتركيب سماعة	135	70	80
4230	قالب اذن (عمل وتركيب) Hard	115	60	70
4231	قالب اذن (عمل وتركيب) Soft	135	70	80
4232	الانبعاث الصوتي للقوقعة (O.A.E)	115	60	70
4240	حقن الأذن الواحدة	315	160	190

العيادات الخارجية

كود الخدمة	نوع الخدمة المُوَدَّاة	إجمالي التكلفة	ما يتحملة العضو وأسرته	ما يتحملة الوالدين
عيادة التخاطب				
4229	جلسة تخاطب	70	35	70
4246	تنمية مهارات أو علاج وظيفي	90	45	90
4247	جلسة شاملة لحالات (الشلل الدماغي . التوحد . متلازمة داون . .) تشمل " جلسة تخاطب + تنمية مهارات (ادراكية + حركية+ اجتماعية) + علاج طبيعي + تعديل سلوك "	225	115	225
4263	كشف بالمنظار الحنجري	180	90	110
4264	تصوير حنجري (تخاطب بتقرير مصور)	360	180	215
4265	اختبار (قدرات / توحد / فرط حركة / إلينيوي / عي)	300	300	300
عيادة الصدر				
4717	وظائف التنفس	385	195	230
4715	بذل صدر او بللوري	700	350	420
4716	علاج بالاستنشاق (جلسة واحدة)	45	25	25
<p>يضاف ٥٠ جنيه بدل مكافحة عدوي كورونا بعيادة الصدر فقط ويتحملها العضو بالكامل</p>				
<p>ملاحظات : تقدم تذكرة الكشف عند أول مناظره فقط وتشمل استشارة واحدة توصية استشاري التخاطب بعدد ونوعية الجلسات المطلوبة . الحد الاقصى ١٢ جلسة شهرياً وما زاد عن ذلك يتحملة العضو بالكامل باسعار الدليل) وتتم دراسة الحالات الاستثنائية كل حالة على حدة) . الأطفال الذين يعانون من اللثغة تتم الموافقة بعد العرض على إدارة المشروع . جلسات التقييم واختبارات الذكاء يتحملها العضو بالكامل .</p>				

العيادات الخارجية

كود الخدمة	نوع الخدمة المؤداة	إجمالي التكلفة	ما يتحمله العضو وأسرته	ما يتحمله الوالدين
عيادة أمراض النساء				
4401	كي عنق الرحم	190	95	115
4402	مسحة مهبلية من عنق الرحم	70	35	40
4403	عينة من عنق الرحم	190	95	115
الموجات الصوتية				
4404	موجات صوتية للحمل	65	35	40
4405	موجات صوتية لأمراض النساء أو عن طريق المهبل	115	60	70
4406	متابعة التبويض (لجميع المرات)	270	135	160
مونيتور CTG- NST				
4407	قياس نبض الجنين مع انقباضات الرحم ٢/١ ساعة	90	45	55
برنامج متابعة الحمل (يشمل الزيارات والسونار طوال فترة الحمل)				
4408	استاذ	1350	1350	1350
4409	استاذ مساعد	1195	1195	1195
4410	مدرس / اخصائي	1080	1080	1080
عيادة الباطنة				
4901	منظار مرىء ومعدة واثنى عشر	1250	375	750
4924	منظار مع أخذ عينة من الجهاز الهضمي العلوي	1450	435	870
4902	منظار مع ربط دوالي المريء (شامل المستلزمات)	2025	610	1215
4903	منظار مع حقن دوالي المريء (شامل المستلزمات)	1675	505	1005
4906	منظار مع توسيع المريء باستخدام (موسعات سفاري)	2250	675	1350
4938	منظار مع توسيع المريء باستخدام بالون أكاليزيا (شامل المستلزمات)	3325	1000	1995
4939	منظار مع تركيب دعامة لعلاج ضيق المريء (يضاف ثمن الدعامة)	5050	1515	3030
4904	منظار مع حقن دوالي المعدة (تضاف المستلزمات)	2150	645	1290
4907	منظار مع تركيب أنبوبة تغذية بالمعدة (يضاف ثمن الأنبوبة)	3150	945	1890

العيادات الخارجية

كود الخدمة	نوع الخدمة المؤداة	إجمالي التكلفة	ما يتحملة العضو وأسرته	ما يتحملة الوالدين
4905	منظار مع استخراج جسم غريب من الجهاز الهضمي العلوي	2025	610	1215
4912	منظار مع استئصال زوائد من الجهاز الهضمي العلوي	2525	760	1515
	مناظير الجهاز الهضمي السفلي			
4909	منظار قولون قصير	825	250	495
4908	منظار قولون طويل	1625	490	975
4911	منظار قولون طويل مع أخذ عينة	1850	555	1110
4940	منظار مع حقن دوالي بالقولون (يضاف ثمن إبرة الحقن)	2025	610	1215
4927	منظار مع كي القولون بالأرجون	3600	1080	2160
4941	منظار مع تركيب دعامة بالقولون (يضاف ثمن الدعامة)	6400	1920	3840
4942	منظار مع إزالة دعامة من الجهاز الهضمي السفلي	2975	895	1785
4943	منظار مع توسيع ضيق القولون باستخدام البالون (شامل المستلزمات)	3325	1000	1995
4944	منظار مع استخراج جسم غريب من الجهاز الهضمي السفلي	2075	625	1245
4945	منظار مع استئصال زوائد من الجهاز الهضمي السفلي	2975	895	1785
4922	منظار مع ربط البواسير	1750	525	1050
	خدمات أخرى			
4920	بذل استسقاء (شاملاً المستلزمات)	475	145	285
4926	حركية المريء	1350	405	810
4936	حركية الشرج	1175	355	705
4928	قياس الحموضة	2150	645	1290
4946	قياس القلوية	3600	1080	2160
4947	اختبار الجرثومة الحلزونية	175	55	105
الفحوص المقدمة بالعيادة وغير مذكورة بالقائمة تحتسب طبقاً لأسعار قائمة الأشعة بالدليل				
تطبق اسعار المناظير المذكورة عند القيام بعمل الاجراء داخل عيادة الطبيب فقط				
اسعار المناظير داخل المستشفيات والمراكز المتخصصة حسب اسعار التعاقد				

العيادات الخارجية

كود الخدمة	نوع الخدمة المُوَدَّاة	إجمالي التكلفة	ما يتحملة العضو وأسرته	ما يتحملة الوالدين
عيادة الجلدية				
4502	جلسة اشعة فوق بنفسجية (كابينة مغلقة) على كامل الجسم	90	45	55
4503	جلسة اشعة فوق بنفسجية (بدون كابينة) على جزء من الجسم	55	30	35
4504	كي سنطة واحدة / عين سمكة / كاللو	90	45	55
4513	كي سنطة بباطن القدم	110	55	65
4505	كي كل سنطة بعد الاولى (في جلسة واحدة)	45	25	25
4520	إزالة سنطة واحدة (كي كريبو)	70	35	40
4521	Skin Tag Removal إزالة زوائد جلدية	100	100	100
4507	حقنة داخل الجلد / الكورتيزون (يضاف ثمن الحقنة)	100	50	60
4515	حقنة داخل الجلد / الكورتيزون (يضاف ثمن الحقنة) أكثر من مكان	160	80	95
4510	عينة من الجلد	190	95	115
4512	فتح خراج بمخدر موضعي	160	80	95
4516	اكسيمر ليزر لحالات البهاق للجلسة	70	35	40
4518	استئصال ورم حميد جراحي	245	125	145
4519	جلسة زرع خلايا لحالات البهاق ١٠ اسم × ١٠ اسم	970	485	580
عيادة العلاج الكيميائي				
4967	اشراف طبي علي جرعة العلاج الكيميائي	720	360	430
4968	اشراف علي تحضير جرعة العلاج الكيميائي	180	90	110
<p>جلسة علاج بالأدوية الكيماوية بالعيادة شاملة الإشراف الطبي والتمريض . يقدم العضو فاتورة الأدوية والمستلزمات الطبية المستخدمة في الجلسة إلى إدارة المشروع لصرافها كمصروفات علاج ترفق قيمة الجلسات مع المطالبة ويتحمل المشروع نسبته (٧٠% للعضو وأسرته و ٤٠% للوالدين)</p>				

العيادات الخارجية

كود الخدمة	نوع الخدمة المؤداة	إجمالي التكلفة	ما يتحمله العضو وأسرته	ما يتحمله الوالدين
عيادة الطوارئ				
4101	تركيب قسطرة البول (شاملاً القسطرة والمستلزمات)	225	115	135
4113	رفع قسطرة بول	90	45	55
4111	توسيع مجرى البول	360	180	215
5105	غرز حتى الغرزة الثالثة تحت مخدر موضعي	300	150	180
5106	الغرزة الواحدة بعد أول ثلاث غرز	70	35	40
5109	استنشاق اكسجين مرطب (بالساعة)	110	55	65
4716	علاج بالاستنشاق (جلسة واحدة)	55	30	35
5115	قياس الصفراء عن طريق الجلد للأطفال	35	20	20
5101	تحليل سكر عشوائي بالجهاز (شامل ثمن الشريط)	10	5	5
5114	استخدام مونيتر بالاستقبال	90	45	55
5110	صدمة كهربائية (D.C)	250	125	150
5111	غسيل معدة	135	70	80
5112	تحت الملاحظة طوارئ حتى ٦ ساعات (إشراف وإقامة)	225	115	135
5113	تركيب Nasogastric أنبوب انفي معدي	100	50	60
ملاحظات : الخدمات المقدمة بالطوارئ وغير مذكورة بالقائمة تحتسب طبقاً لأسعار العيادات بالدليل الفحوص المقدمة بالطوارئ وغير مذكورة بالقائمة تحتسب طبقاً لأسعار قائمة التحاليل والاشعة بالدليل .				
عيادة الوراثة				
	كشف الوراثة	225	215	-

قائمة أسعار الأسنان

ما يتحمله الوالدين	ما يتحمله العضو وأسرته	إجمالي التكلفة	نوع الخدمة المؤداة	كود الخدمة
			أولا : التشخيص	
30	25	50	أشعة أسنان	6702
			ثانيا الجراحة	
180	150	300	خلع الضرس أو جذر عادي	6801
240	200	400	خلع ضرس العقل العادي	6802
300	250	500	خلع ضرس جراحيا	6808
300	250	500	خلع جراحي لضرس عقل مدفون في اللثة فقط	6803
420	350	700	خلع جراحي لضرس عقل مدفون جزئيا في العظام	6804
900	750	1500	خلع جراحي لضرس عقل مدفون كاملا في العظام	6805
480	400	800	استئصال كيس صغير بالفك بدون خلع	6806
720	600	1200	استئصال كيس كبير بالفك بدون خلع	6807
			ثالثا : علاج اللثة	
240	200	400	ازالة الرواسب الجيرية بالفكين (كافيترون)	6901
180	150	300	جراحة اللثة الصديديية لكل جزء من ٦ اجزاء بالفك	6902
300	300	300	تلميع الاسنان	6903
			رابعا : الحشو	
350	300	500	حشو ضرس مملغم	7001
560	480	800	حشو كومبوزيت	7002
560	480	800	حشو جلاس ايونيمر	7003
560	480	800	علاج الجذور بدون حشو للأسنان الامامية (عادي)	7004
760	680	1000	اعادة علاج الجذور بدون حشو للأسنان الامامية (عادي)	7011
760	680	1000	علاج الجذور بدون حشو للأسنان الامامية (روتاري)	7009

قائمة أسعار الأسنان

كود الخدمة	نوع الخدمة المؤداة	إجمالي التكلفة	ما يتحمله العضو وأسرته	ما يتحمله الوالدين
7005	علاج الجذور بدون حشو للضروس الامامية والخلفية (عادي)	1000	600	700
7013	اعادة علاج الجذور بدون حشو للضروس الخلفية (عادي)	1400	1000	1100
7012	اعادة علاج الجذور بدون حشو للضروس الامامية (الضواحك) (عادي)	1200	800	900
7010	علاج الجذور بدون حشو للضروس الامامية والخلفية (روتاري)	1300	900	1000
7006	ازالة عصب السنة اللبينية	400	240	-
7008	تغطية العصب بكالسيوم هيدروكسيد	400	240	280
خامسا : التركيبات				
7101	طقم اسنان كامل اكريل بالمعمل	5000	3500	4000
7102	نصف طقم اسنان اكريل بالمعمل	2800	1960	2240
7103	تركيب سن او ضرس اكريل (الاول)	500	350	400
7104	تركيب سن أو ضرس (التالي) بحد اقصى نصف طقم علوي أو سفلي	300	210	240
7105	تركيب طربوش اكريل (للوحة)	350	245	280
7106	تركيب طربوش معدن صب غير نضيس بدون وجه	800	560	640
7107	تبطين الطقم علوي أو سفلي	500	350	400
7108	تصليح طقم اكثر من ٦ اسنان	500	350	400
7109	هيكل ضرس فيتاليوم بدون أسنان	1300	910	1040
7110	هيكل فيتاليوم كامل للضك الواحد بدون اسنان	3000	2100	2400
7111	طربوش بورسلين سيراميك للوحدة	1500	1050	1200

قائمة أسعار الأسنان

ما يتحمله الوالدين	ما يتحمله العضو وأسرته	إجمالي التكلفة	نوع الخدمة المؤداة	كود الخدمة
خدمات بمساهمة جزئية (الاسعار استرشادية)				
2700	2550	3000	All Ceramic طربوش كامل بورسلين بدون معدن يدوي الصنع	7112
3200	3050	3500	All Ceramic طربوش كامل بورسلين مصنع بدون معدن بالكمبيوتر	7113
2700	2550	3000	طربوش زيركونيوم يدوي الصنع	7114
3200	3050	3500	طربوش زيركونيوم مصنع بالكمبيوتر	7115
700	650	850	دعامة فايبر جلاس	7116
850	800	1000	دعامة مصنعة بالمعمل	7117
اسعار الكشف				
115	115	بون + قيمة الكشف	الاستاذ / الاستشاري	
90	90	بون + قيمة الكشف	الاستاذ المساعد / الاستشاري الثاني	
65	65	بون + قيمة الكشف	المدرس / الاستشاري الثالث / الاخصائي	
سعر الكشف يدفع عند أول مناظرة فقط و الحد الأقصى لتحمل المشروع في خدمات الأسنان ١٥٠٠ لكل مستفيد				
<p>❖ اذا كان سعر الخدمة في العيادة أو المركز أقل من سعر المشروع يتم التعامل بالسعر الاقل</p> <p>❖ الفحوص غير المذكورة بخدمات العيادة تحتسب طبقا لقائمة اسعار الاشعة بالدليل</p> <p>❖ أي خدمة غير مذكورة بالقائمة يتحمل العضو تكاليفها بالكامل .</p> <p>❖ احرص علي التوقيع بوضوح أمام كل خدمة قدمت لك</p> <p>❖ عفوا أي استمارة غير مستوفاة البيانات والأشعات نعتذر عن صرفها</p> <p>❖ عند القيام بعمل جذور وخلع جراحي او ازالة اكياس بالفك ترسل صورة الأشعة قبل وبعد العلاج مع المطالبة</p> <p>❖ اسعار الخدمات (المساهمة الجزئية والخدمات التي يتحملها العضو بالكامل) اسعار استرشادية</p> <p>❖ اسعار الخدمات التي يتحملها العضو بالكامل يتم زيادتها ٢٥ % للاخصائي و ٥٠ % للاستشاري .</p>				

قائمة أسعار الأسنان يتحملها العضو بالكامل

كود الخدمة	نوع الخدمة المؤداة	إجمالي التكلفة	ما يتحمله العضو وأسرته	ما يتحمله الوالدين
1	طقم كامل مرن	8000	8000	8000
2	طقم جزئي مرن للفك الواحد بدون اسنان (يضاف اليها عدد الأسنان)	3000	3000	3000
3	طقم فوقى كامل بدون حشو عصب	5000	5000	5000
4	وصلات محكمة مصنعة مصبوبة بمعدن غير نفيس (بالوصلة الواحدة)	2500	2500	2500
5	وصلات محكمة جاهزة (بالوصلة الواحدة)	3000	3000	3000
6	طقم تلسكوبي بدون الطرابيش	7500	7500	7500
7	استخدام بار مصنع بدون الوصلات	3000	3000	3000
8	طقم جراحي للفك الواحد	8000	8000	8000
9	عضة ليلية	1000	1000	1000
10	عضلة لعلاج مفصل الفك	1200	1200	1200
11	طربوش مؤقت مصنع بالعيادة	350	350	350
12	طربوش مؤقت مصنع بالعمل	450	450	450
13	طربوش مؤقت مصنع بالكمبيوتر	500	500	500
14	قشرة أسنان للسنة الواحدة بورسلين مصنع يدويا	3000	3000	3000
15	قشرة أسنان للسنة الواحدة بورسلين مصنع بالكمبيوتر	3500	3500	3500
16	هوليود سمايل متحركة للفك الواحد	3500	3500	3500
17	دعامة جاهزة معدنية	450	450	450
18	تبييض اسنان	5000	5000	5000
19	عملية ازالة اللثة للفك الواحد	2500	2500	2500
20	عملية ازالة الأسنان بازالة جزء من اللثة جراحيا للفك الواحد	3000	3000	3000
21	عملية ازالة الأسنان بازالة جزء من اللثة والعظم جراحيا	5000	5000	5000
22	تقويم أسنان	12000	12000	12000
23	زراعة أسنان للزرعة الواحدة	8000	8000	8000
24	زراعة عظم صناعي بودرة (بالنصف جرام)	4000	4000	4000
25	زراعة عظم صناعي بلوك (بالنصف جرام)	5000	5000	5000
26	زراعة عظم طبيعي من الفك	4000	4000	4000
27	استخدام غشاء صناعي	4000	4000	4000

قائمة أسعار التحاليل

تتويه عام

تعليمات جديدة للفحوص

- لا بد من وضع استيكر (بار كود) علي استمارة الفحوص (الصادرة من الطبيب المعالج أو الالكترونية)
- بالنسبة للاستمارات الصادرة من المشروع لا يشترط وضع استيكر (باركود) ويكتفي بختم المشروع

ضوابط خطابات التحويل

الخطابات الصادرة من مقرات المشروع :

- الخطاب ساري من تاريخ الاصدار حتي نهاية العام
- يمكن استخدام الخطاب في اي جهة متعاقدة ولا يشترط الجهة الموجهة اليها الخطاب
- يعتمد الختم الأصلي علي الخطاب ولا يلصق ستيكر (باركود)

الخطابات الالكترونية :

الخطاب ساري حتي تاريخ الانتهاء المدون علي الخطاب

- الخطاب يستخدم لمرة واحدة فقط
- الخطاب يستخدم في الجهة الموجه لها فقط ولا يجوز استخدامه في جهة اخري
- يتم قبول الخطاب وهو صورة (ابيض واسود) نظرا لانه مرسل الكترونيا
- يجب لصق استيكر (باركود) علي الخطاب



البرج
سكان
• لجميع أنواع الأشعة •

تحاليل وأشعة
في مكان واحد



معامل
البرج
بالتأكيد..

19911
@albirj.com

قائمة أسعار التحاليل

كود الخدمة	نوع الخدمة المؤداة	إجمالي التكلفة	ما يتحملة العضو وأسرته	ما يتحملة الوالدين
(53) تحليل أمراض الدم				
5301	صورة الدم الكاملة Complete Blood Picture (CBC)	39	20	23
5302	عدد كرات دم بيضاء كلي Total Leucocytic Count (WBCs)	22	11	13
5303	Total & Differential Leucocytic Count	25	13	15
5304	Hemoglobin (Hb%) & Hematocrit (Hct)	27	14	16
5307	Total Iron Binding Capacity (TIBC)	35	18	21
5308	حديد في المصل Iron (Fe)	32	16	19
5309	فيريتين Ferritin	59	30	35
فحوص كفاءة التجلط Coagulation				
5310	صفائح الدم Platelet Count	25	13	15
5311	ترسيب الدم Erythrocyte Sedimentation Rate (ESR)	15	8	9
5312	مرونة كرات الدم الحمراء Osmotic Fragility	32	16	19
5313	اختبار فصائل الدم + (معامل ريزوس) Blood Group & Rh. (ABO)	25	13	15
5315	اختبار كومب (مباشر) Anti Rh. (Direct Coombs)	31	16	19
5327	اختبار كومب (غير مباشر) Anti Rh. (Indirect Coombs)	35	18	21
5316	سرعة تجلط الدم Coagulation . T (CT)	10	5	6
5317	سرعة نزف الدم Bleeding .T (BT)	10	5	6
5318	سرعة الثرومبوبلاستين Partial Thromboplastin Time (PTT)	27	14	16
5319	تركيز البروثرومبين الدم Prothrombin Time & Conc. (PT / INR)	27	14	16
5320	عد الخلايا الشبكية Reticulocyte Count	23	12	14



البرج سكان
لجميع أنواع الأشعة

تحاليل وأشعة
في مكان واحد

19911
@albirjeh.com



معمل البرج
بالتأكيد

قائمة أسعار التحاليل

كود الخدمة	نوع الخدمة المؤداة	إجمالي التكلفة	ما يتحمله العضو وأسرته	ما يتحمله الوالدين
5321	عد الخلايا المنجلية Sickle cells	20	10	12
5322	فيلم دم للملاريا Film for Malaria	20	10	12
5332	Fibrinogen Degradation Products (FDPs)	119	60	71
5323	Fibrinogen Level	60	30	36
5325	Glucose 6 Phosphate Dehydrogenase G6PD - Assay (Quantitative)	87	44	52
5326	Hemoglobin Electrophoresis	71	36	43
فحص بذل النخاع Bone Marrow Biopsy				
5328	فحص ميكروسكوبي لنخاع العظام (باثولوجي) Microsc ex. for B.M	198	99	119
5329	اتعاب الطبيب في اجراء بذل نخاع العظام شاملًا المستلزمات	297	149	178
5330	فحص باثولوجي لعينة من نخاع العظام Bone Marrow Biopsy	347	174	208
5331	اتعاب الطبيب في أخذ عينة من نخاع العظام شاملًا المستلزمات	594	297	356
(54) التحاليل الكيميائية				
5401	سكر في الدم (صائم) Bl. Glucose (Fasting)	13	7	8
5402	سكر في الدم (فاطر) Bl. Glucose (PP)	13	7	8
5442	سكر في الدم (عشوائي) Bl. Glucose (Random)	13	7	8
5443	سكر بالدم حتى 75 جم جلوكوز (للحمل) عينه واحدة	15	8	9
5444	سكر بالدم أكثر من 75 جم جلوكوز (للحمل) ثلاث عينات	32	16	19
5403	رسم بياني للسكر بالدم (5 عينات) Bl. Glucose Tolerance Test (5 samp.)	51	26	31
5404	الهيموجلوبين السكري (Glycated Haemoglobin (HbA1c)	45	23	27



البرج
سكان

جميع أنواع الأشعة

تحاليل وأشعة
في مكان واحد



معامل
البرج
بالتأكيد..

19911

Al-Birj Hospital

قائمة أسعار التحاليل

ما يتحملة الوالدين	ما يتحملة العضو وأسرتة	إجمالي التكلفة	نوع الخدمة المؤداة	كود الخدمة
			Kidney Function وظائف الكلى	
11	10	19	Bl. Urea	5405
11	10	19	Blood Urea Nitrogen (BUN) بولينا في الدم	5439
11	10	19	Creatinine كرياتنين	5406
13	11	21	Uric Acid حمض البوليك في الدم أو أي سائل	5407
21	18	35	Urea Clearance تخليص بولينا البول والدم	5408
21	18	35	Creatinine Clearance	5409
30	25	50	Estimated Glomerular Filtration Rate (eGFR)	5438
			المعادن في المصل	
15	13	25	Calcium (Total) (Ca) كالسيوم في الدم أو أي سائل	5410
20	17	33	Calcium (Ionized) (Ca ⁺⁺) كالسيوم ايوني	5411
15	13	25	Phosphorus (P ₊) فسفور في المصل	5412
57	48	95	Zinc in Serum (Zn)	5448
59	50	99	Copper in Serum (Cu)	5449
16	14	27	Magnesium (Mg ⁺⁺) ماغنسيوم	5413
			Electrolytes	
77	65	129	Bl. Bicarbonate بيكربونات الدم	5414
15	13	25	Bl. Chloride كلوريد في الدم أو أي سائل	5415
49	41	82	Ammonia (NH ₃)	5416
35	30	59	Lactate	5450



جميع أنواع الأشعة •

تحاليل وأشعة

في مكان واحد



معامل
البرج
بالتأكيد..



قائمة أسعار التحاليل

ما يتحمله الوالدين	ما يتحمله العضو وأسرته	إجمالي التكلفة	نوع الخدمة المؤداة	كود الخدمة
74	62	124	Bl. Gases غازات بالدم	5417
15	13	25	Sodium (Na) صوديوم في المصل أو أي سائل	5418
15	13	25	Potassium (K) بوتاسيوم في المصل أو أي سائل	5445
وظائف الكبد				
16	13	26	Bilirubin (Total & Direct) بيلروبين «كلي ومباشر» في الدم أو أي سائل	5419
13	11	21	Alkaline Phosphatase (ALP) فوسفاتيز قلوي	5420
13	11	21	SGOT (AST)	5421
13	11	21	SGPT (ALT)	5422
17	14	28	Gamma GT (GGT)	5423
12	10	20	Total Protein بروتينات الدم الكلية في الدم أو أي سائل	5424
13	11	21	Albumin الببومين في الدم أو أي سائل	5425
53	45	89	Protein Electrophoresis التهريب الكهربائي للبروتين	5426
قياسات الدهون				
43	36	72	Lipid Profile (Chol.Trig.H.D.L.L.D.L)	5441
12	10	20	Cholesterol كلسترول الدم (الكلي) في الدم أو أي سائل	5429
15	13	25	HDL- LDL كلسترول كلي ونوعي	5430
19	16	32	LDL assay دراسة كلسترول منخفض	5440
19	16	32	Triglycerides دهنيات الدم الثلاثية في الدم أو أي سائل	5431
24	20	40	Total Lipids دهنيات الدم الكلية	5432
59	50	99	Lipid Electrophoresis التهريب الكهربائي للدهون	5433



البرج
سكان

• لجميع أنواع الأشعة •

تحاليل وأشعة
في مكان واحد

19911
@albirjhospital



معامل
البرج
بالتأكيد..

قائمة أسعار التحاليل

كود الخدمة	نوع الخدمة المؤداة	إجمالي التكلفة	ما يتحمله العضو وأسرته	ما يتحمله الوالدين
	انزيمات الدم	Enzymes		
5434	في الدم أو أي سائل	LDH	16	19
5435	انزيمات القلب (كمي)	CPK (Total)	16	19
5446	انزيمات القلب	(Creatine Kinase-MB (CK-MB	19	22
5436	الفوسفاتيز الحمضي	Acid Phosphatase	25	30
5437	الاميلاز في الدم أو أي سائل	Amylase	18	21
	(55) التحاليل الميكروسكوبية	Microscopic Examination		
5501	for (Ascitic, Pleural, Peritoneal, Pericardial ...)		23	27
5505	فحص ميكروسكوبي للسائل النخاعي	CSF Examination	50	59
5506	فحص ميكروسكوبي لميكروب الدرنة (عينة واحدة)	T.B Film (one sample)	15	18
5507		T.B Film Sputum/ Urine...(3 succ. Samples)	29	34
5508		Fungi in Hair , Skin, Nail . .	23	27
	Microscopic Examination, Culture & Sensitivity			
5509	مزرعة وحساسية لاي عينة ماعدا عينات البراز او البروستاتا		25	30
5510	مزرعة وحساسية للبراز	Stool C&S	29	34
5528	مزرعة وحساسية لإفرازات البروستاتا	Prostatic Discharge C&S	30	35
5511	مزرعة الدرنة	T.B Culture	38	45
5512	اختبار مزرعة للدم	Blood Culture	52	62
5513	المزرعة اللاهوائية لاي عينة	Pus C&S (Aerobic & Anaerobic)	41	49
5514	مزرعة للفطريات لاي نوع من العينات	Fungi Culture	25	30



البرج
سكان
• لجميع أنواع الأشعة •

تحاليل وأشعة
في مكان واحد



معامل
البرج
بالتأكيد..



19911

قائمة أسعار التحاليل

ما يتحمله الوالدين	ما يتحمله العضو وأسرته	إجمالي التكلفة	نوع الخدمة المؤداة	كود الخدمة
53	45	89	CSF C&S مزرعة سائل نخاعي	5515
18	15	30	Rectal Swab فحص مسحة شرجية	5518
21	18	35	Stool Fat فحص دهون بالبراز	5519
تحليل البول والبراز				
11	9	18	Complete Stool Analysis	5516
13	11	21	Occult Blood in Stool تحليل براز للدم المخفي	5517
11	9	18	Complete Urine Analysis تحليل بول كامل	5521
6	5	10	Sugar in Urine تحليل بول سكري	5522
6	5	10	Acetone in Urine تحليل بول للاثيتون	5523
6	5	10	Albumin in Urine تحليل بول للزلال	5524
16	13	26	Calcium in Urine كالمسيوم بالبول	5525
16	13	26	Phosphorus in 24hrs Urine تحليل فسفور في البول 24 ساعة	5529
16	13	26	Uric Acid in 24hrs Urine تحليل حمض البوليك في البول 24 ساعة	5530
16	13	26	Total Chloride in 24hrs Urine تحليل كلورايد بالبول 24 ساعة	5531
166	139	277	Oxalate in Urine	5532
57	48	95	Zinc in Urine	5533
59	50	99	Copper in 24hrs Urine	5534
30	25	50	Uric Acid / Creatinine in Urine	5535
172	144	287	Oxalate / Creatinine in Urine	5536
25	21	41	Reducing Substance in Stool	5537



سكان البرج
لجميع أنواع الأشعة

تحاليل وأشعة
في مكان واحد

19911
@albirjeh.com



معامل البرج
بالتأكيد

قائمة أسعار التحاليل

كود الخدمة	نوع الخدمة المؤداة	إجمالي التكلفة	ما يتحمله العضو وأسرته	ما يتحمله الوالدين
5538	Reducing Substance in Urine	41	21	25
5539	Reducing Substances in Urine (other than Glucose)	238	119	143
5526	Protein in 24hrs Urine	27	14	16
5540	Albumin in 24hrs Urine	30	15	18
5527	Pregnancy Test in Urine (B.HCG Qualitative)	20	10	12
(56) الفحوص المصلية غير المباشرة والمناعية				
5601	Widal Test	40	20	24
5602	Brucella Test	38	19	23
5604	P.B Test	25	13	15
5660	Monospot Test	25	13	15
5605	Toxoplasmosis IgG	50	25	30
5606	Toxoplasmosis IgM	50	25	30
5607	Rubella (IgG)	50	25	30
5608	Rubella (IgM)	50	25	30
5609	Cytomegalo Virus (CMV IgG)	50	25	30
5661	Cytomegalo Virus (CMV IgM)	50	25	30
5610	TORCH (IgM)	203	102	122
5662	TORCH (IgG)	203	102	122
5611	A.S.O. Titre (ASOT)	27	14	16
5612	(-) C-Reactive Protein (+) or	19	10	11



البرج
سكان

• لجميع أنواع الأشعة •

تحاليل وأشعة
في مكان واحد

19911

albirj.com



معامل
البرج
بالتأكيد..

قائمة أسعار التحاليل

ما يتحمله الوالدين	ما يتحمله العضو وأسرته	إجمالي التكلفة	نوع الخدمة المؤداة	كود الخدمة
16	13	26	(C-Reactive Protein Semi (Quantitative	5613
27	23	45	(C-Reactive protein assay (CRP Quantitative	5614
11	10	19	Rheumatoid Factor (Qualitative) معامل روماتويد	5615
19	16	32	Rheumatoid Factor (Quantitative)	5656
35	30	59	Rheumatoid Factor (Rose-waaler)	5657
35	30	59	Hydatid Cyst حوصلة هيدات	5616
65	55	109	ADA Adenosine Deaminase	5673
41	35	69	Tuberculin Test اختبار تبيركولين	5617
علامات الفيروس الكبدي الوبائي				
18	15	30	HCV Ab (+) or (-)	5618
46	39	77	HCV Ab (ELISA)	5619
29	25	49	HBs Ag (ELISA)	5625
29	25	49	HBe Ab (ELISA)	5626
29	25	49	HBe Ag (ELISA)	5664
29	25	49	HBc Ab Total (ELISA)	5663
29	25	49	HBc IgM (ELISA)	5665
29	25	49	HBs Antibodies (ELISA)	5627
29	25	49	HAV IgG (ELISA)	5628
29	25	49	HAV IgM (ELISA)	5629
35	30	59	HIV Ab	5674



البرج
سكان
جميع أنواع الأشعة

تحاليل وأشعة
في مكان واحد

19911
@albirjeh.com



معامل
البرج
بالتأكيد

قائمة أسعار التحاليل

ما يتحمله الوالدين	ما يتحمله العضو وأسرته	إجمالي التكلفة	نوع الخدمة المؤداة	كود الخدمة
			الأجسام المضادة الذاتية Autoantibodies	
28	24	47	Anti Nuclear Antibody (ANA)	5635
62	52	104	ANA Titre	5659
51	43	85	Anti DNA Titre	5666
35	30	59	Anti DNA	5636
327	273	545	Extracerd Nuclear Antibodies (ENA)	5675
18	15	30	LE Cells	5667
47	40	79	Anti Mitochondrial Ab. (AMA)	5638
34	29	57	Anti Thyroid abs (Anti Thyroglobulin)	5640
41	35	69	Anti Thyroid Peroxidase (Anti TPO)	5668
166	139	277	TTAB Anti TSH Receptor Ab	5676
35	30	59	Anti Thyroid microsomal Ab.	5671
47	40	79	Anti Liver Kidney Microsome (Anti LKM)	5643
137	114	228	Anti Deamidated Gliadin Peptide (Anti DGP IgG)	5677
137	114	228	Anti Deamidated Gliadin Peptide (Anti DGP IgA)	5678
116	97	194	Anti Gliadin (IgG)	5679
116	97	194	Anti Gliadin (IgA)	5680
83	70	139	Anti Centromere	5681
47	40	79	Anti Smooth Muscle Ab. (ASMA)	5644
35	30	59	Anti Bilharzia Ab.	5645



سكان البرج
لجميع أنواع الأشعة

تحاليل وأشعة
في مكان واحد

19911
@albirjeh.com



معامل البرج
بالتأكد

قائمة أسعار التحاليل

ما يتحمله الوالدين	ما يتحمله العضو وأسرته	إجمالي التكلفة	نوع الخدمة المؤداة	كود الخدمة
29	24	48	Complement 3 (C3)	5646
29	24	48	Complement 4 (C4)	5647
			Tumour Markers دلالات الأورام	
35	30	59	Alpha Feto Protein (AFP)	5648
35	30	59	Carcino Embryonic Antigen (CEA)	5649
61	51	102	Cancer Antigen (CA 19-9)	5650
61	51	102	Cancer Antigen (CA 125)	5669
61	51	102	Cancer Antigen (CA 15.3)	5670
190	159	317	Immunophenotyping e.g. CD55, CD14, (any CD) دلالات أورام في الدم	5682
40	34	67	Prostatic Specific Antigen (PSA Total) معامل البروستاتا	5654
61	51	101	Prostatic Specific Antigen (PSA Free)	5655
95	79	158	Prostatic Specific Ag. (PSA Total & Free)	5672
			(57) هرمونات الدم	
51	43	85	ACTH (One Sample) ايه سي تي اتش (عينة واحدة)	5701
31	26	51	Cortisol (Plasma) (One Sample) بلازما كورتيزول (عينة واحدة)	5702
31	26	51	Cortisol (Urine) الكورتيزول بالبول	5703
32	27	53	Insulin (One Sample) انسولين (عينة واحدة)	5704
356	297	594	Insulin-like Growth Factor-1 (IGF-1)	5728
28	24	47	Testosterone (Total) تستوستيرون (كلي)	5705
34	29	57	Testosterone (Free) المعامل الحر للتستوستيرون	5706



البرج
سكان
جميع أنواع الأشعة

تحاليل وأشعة
في مكان واحد

19911
@albirjeh.com



معامل
البرج
بالتأكيد

قائمة أسعار التحاليل

كود الخدمة	نوع الخدمة المؤداة	إجمالي التكلفة	ما يتحملة العضو وأسرته	ما يتحملة الوالدين
5707	Luteinizing Hormone (LH)	47	24	28
5722	Follicle Stimulating Hormone (FSH)	47	24	28
5723	Prolactin (PRL)	47	24	28
5710	Estradiol (E2) استراديول	67	34	40
5713	(Parathormone (PTH) باراثرمون	60	30	36
5714	Progesterone بروجستيرون	52	26	31
5716	Growth Hormone هرمون النمو	65	33	39
5724	Growth Hormone Clonidine, Stimulation Test	510	255	306
5725	Growth Hormone ITT	574	287	344
وظائف الغدة الدرقية				
5717	Thyroid Evaluation هرمون تي 3 كلي	35	18	21
5726	T3 (Total) هرمون تي 3 كلي	35	18	21
5718	T4 (Total) المعامل الحر لهرمون تي 3	43	22	26
5727	Free T3 المعامل الحر لهرمون تي 4	43	22	26
5720	Free T4 Free Thyroxine Index (FTI)	55	28	33
5721	Thyroid Stimulating Hormone (TSH) تي .اس. اتش	47	24	28
(58) متفرقات				
5801	Semen Analysis تحليل كامل للسائل المنوي	42	21	25
5802	Fructose in Semen	48	24	29
5803	Stone Analysis تحليل حصوة	41	21	25



سكان البرج
لجميع أنواع الأشعة

تحاليل وأشعة
في مكان واحد

19911
@albirjeh.com



معمل البرج
بالتأكيد

قائمة أسعار التحاليل

ما يتحمله الوالدين	ما يتحمله العضو وأسرته	إجمالي التكلفة	نوع الخدمة المؤداة	كود الخدمة
(59) التحاليل الباثولوجية				
89	75	149	Cytology or PAP smear فحص سائل خلوي	5901
89	75	149	Slide Consultation 1 - 5 Slides مراجعة شريحة	5902
119	99	198	Slide Consultation 6 - 10 Slides مراجعة شريحة	5913
178	149	297	Slide Consultation more than 10 Slides مراجعة شريحة	5914
891	743	1485	Frozen Section تحليل فوري بالتجميد لعينة جراحية	5904
208	174	347	Fine needle aspiration (fee + sample (FNAC)	5905
149	124	248	Biopsy (Small) Sized specimen (< 2 Cm)	5906
180	150	300	Biopsy (Medium) Sized specimen (> 2 Cm < 10 Cm)	5907
240	200	400	Biopsy (Large) Sized specimen (> 10 Cm)	5908
297	248	495	Radical Resections (all Radicals) (Specimen with lymphnodes) small Organ	5918
475	396	792	Renal Biopsy فحص عينة الكلى	5920
371	310	619	Radical Resections (all Radicals) (specimen with lymphnodes)	5909
268	223	446	Prostatic Biopsy (1-2 Samples) فحص عينات البروستاتا (1-2 عينة)	5919
431	359	718	Prostatic Biopsy (6 Samples) فحص عينات البروستاتا (6 عينات)	5912
594	495	990	Prostatic Biopsy (12 Samples) فحص عينات البروستاتا (12 عينة)	5921
208	174	347	Estrogen Receptors (ER+) مستقبلات الاستروجين	5910
208	174	347	Progesteron Receptors (PR) مستقبلات البروجيسترون	5911
208	174	347	Her - 2	5915
180	150	300	Tumor Tissue Markers IHC marker for e.g. Ki67 (any stain)	5916
التحاليل النادرة				
89	75	149	C.Peptide	7001
284	237	474	Catecholamines in Blood	7002

قائمة أسعار التحاليل

ما يتحمله الوالدين	ما يتحمله العضو وأسرته	إجمالي التكلفة	نوع الخدمة المؤداة	كود الخدمة
30	25	50	D_Xylose	7003
41	35	69	Lipase	7004
34	29	57	Microalbuminuria	7005
34	29	57	Albumin Creatinine Ratio	7013
34	28	56	Protein Creatinine Ratio	7014
24	20	40	Osmolality	7006
41	35	69	Transferrin	7007
208	174	347	(B type Natriuretic Peptide) Pro BNP	7015
35	30	59	Troponin I (Qualitative)	7016
77	65	129	Troponin I (Quantitative)	7008
59	50	99	Vanillyl Mandelic Acid (VMA)	7009
21	18	35	Pregnancy Test in Blood	7010
31	26	52	B-HCG Titer	7011
15	13	25	Bence Jones Protein	7012
Drugs / One Sample				
39	33	65	Depakine	7020
47	40	79	Digoxin	7021
39	33	65	Epanutin	7022
36	30	60	Lithium (Li)	7023
53	45	89	Phenobarbital	7024
39	33	65	Tegretol	7025
Haematology				
45	38	75	Anti Thrombin III (AT3)	7030

قائمة أسعار التحاليل

ما يتحمله الوالدين	ما يتحمله العضو وأسرته	إجمالي التكلفة	نوع الخدمة المؤداة	كود الخدمة
77	65	129	Platelet Antibodies (Direct)	7032
77	65	129	Platelet Antibodies (Indirect)	7033
30	25	50	Thrombin Time	7034
19	16	32	Ham's Test	7035
74	62	124	D-Dimer	7036
			Immunology المناعة	
95	79	158	ANCA	7040
55	46	92	AntiCardiolipin IgG	7041
55	46	92	AntiCardiolipin IgM	7042
115	96	191	.Anti CCP	7043
77	65	129	Anti Smith	7044
95	79	158	Anti Ribo Nucleoprotein Ab (Anti RNP)	7045
45	38	75	B2 Microglobulin (Blood)	7046
45	38	75	B2 Microglobulin (Urin)	7047
24	20	40	Cold Agglutinins	7048
19	16	32	Cryoglobulin	7049
36	30	60	Haptoglobin	7050
74	62	124	Biopsy Helicobacter (H. pylori)	7051
47	39	78	Serology for Helicobacter (H. pylori) IgG	7052
47	39	78	Serology for Helicobacter (H. pylori) IgM	7063
47	39	78	Serology for Helicobacter (H. pylori) IgA	7064
170	142	284	HLA B27 by PCR	7053
59	50	99	H. Pylori Ag. in Stool (Qualitative)	7069

قائمة أسعار التحاليل

ما يتحمله الوالدين	ما يتحمله العضو وأسرته	إجمالي التكلفة	نوع الخدمة المؤداة	كود الخدمة
101	84	168	H. Pylori Ag. in Stool (Quantitative)	7054
65	55	109	Anti La (SSB)	7055
71	60	119	Lupus Anti-Coagulant	7056
131	109	218	Protein C	7057
131	109	218	Protein S	7058
65	55	109	Anti Ro (SSA)	7059
208	174	347	Tacrolimus (FK)	7060
98	82	164	Cyclosporine (One Sample)	7061
95	79	158	Anti Endomysial (IgA) EMA	7065
95	79	158	Anti Endomysial (IgG) EMG	7066
62	52	104	Anti Phospholipid (IgG) APLG	7067
62	52	104	Anti Phospholipid (IgM) APLM	7068
205	171	342	Sirolimus	7062
Molecular Biology				
149	124	248	Immunity PCR for Corona Virus (مسحة كورونا كوفيد19)	9005
354	295	590	HBV DNA Realtime PCR (Quantitative)	7070
45	38	75	EBV (IgM)	7071
45	38	75	EBV (IgG)	7072
45	38	75	EBV (EBNA IgG)	7073
59	50	99	Rota Virus Antigen in Stool	7074
Hormones				
158	132	263	Ketosteroids 17	7080
47	40	79	Alpha Hydroxy Progesterone 17	7081

قائمة أسعار التحاليل

ما يتحمله الوالدين	ما يتحمله العضو وأسرته	إجمالي التكلفة	نوع الخدمة المؤداة	كود الخدمة
56	47	93	DHEA	7082
36	30	60	DHEA-S	7083
166	139	277	Gastrin Hormone	7084
142	118	236	Thyroglobulin	7085
قائمة أسعار تحاليل بمساهمة جزئية				
236	236	337	HCV - PCR Quantitative تحليل الكبدي الفيروسي الكمي	5428
174	174	248	Vitamin D (25-Hydroxy-Cholecalciferol)	5804
104	104	149	Vitamin B12	5847
50	50	72	Fructosamine	5820
139	139	198	Aldolase	5821
160	160	228	Phenylalanine (Plasma)	5848
143	143	204	Phenylalanine (Urine)	5849
490	490	700	Aminogram in Plasma (Qualitative)	5822
490	490	700	Aminogram in Urine (Qualitative)	5850
125	125	178	Pl. Aggregation Collagen	5823
115	115	164	Pl. Aggregation Adrenaline	5851
122	122	174	Pl. Aggregation Ristocetin	5852
139	139	198	5HIAA	5824
117	117	167	(ASCA (Ig)	5825
117	117	167	ASCA (IgA)	5810
191	191	273	(ASCA (IgG & IgA	5826
84	84	120	Ceruloplasmin	5827
230	230	329	Angiotensin Converting Enzyme (ACE)	5828

قائمة أسعار التحاليل بمساهمة جزئية

ما يتحمله الوالدين	ما يتحمله العضو وأسرته	إجمالي التكلفة	نوع الخدمة المؤداة	كود الخدمة
277	277	396	Interleukin 28B (IL-28B)	5829
54	54	77	Post Coital Test	5830
84	84	120	Semen Processing	5831
256	256	365	T.B DNA by PCR	5832
139	139	198	CASA	5833
624	624	891	Quantiferon Gold	5834
485	485	693	(Schebo test (M2-PK fecal tumour	5835
347	347	495	(Calprotectin (Quantitative	5836
174	174	248	(Anti Mullerian Hormone (AMH	5837
22	22	31	VDRL	5838
22	22	32	(Rapid Plasma Reagin (RPR	5853
39	39	55	TPHA	5854
34	34	48	Herpes Simlex Virus 1 (IgG)	5839
34	34	48	Herpes Simlex Virus 1 (IgM)	5855
34	34	48	Herpes Simlex Virus 2 (IgG)	5856
34	34	48	Herpes Simlex Virus 2 (IgM)	5857
35	35	50	IgG	5840
35	35	50	IgA	5858
35	35	50	IgM	5859
35	35	50	IgE	5860
69	69	99	Anti Sperm Antibody (ASA)	5841
96	96	137	Islet Cell Ab	5842
104	104	149	Aldosterone	الدوسترون 5843

قائمة أسعار التحاليل بمساهمة جزئية

ما يتحمله الوالدين	ما يتحمله العضو وأسرته	إجمالي التكلفة	نوع الخدمة المؤداة	كود الخدمة
104	104	149	Estriol (E3) استريول	5844
167	167	238	Triple Marker test (E3 + AFP + B-HCG)	5883
139	139	198	Double Marker test (PAPP-A + free B-HCG)	5884
32	32	45	T3 Resin uptake ت3 رزين	5845
130	130	185	Homocysteine	5846
156	156	223	Factor V	5861
67	67	95	Fasciola Ab (IHA)	5862
139	139	198	Automated Culture جميع المزارع الاوتوماتيد	5885
160	160	228	Automated Blood Culture مزارع الدم الاوتوماتيد	5886
60	60	85	Occult Blood (Immunological)	5887
139	139	198	Rapid Test for Covid 19 Antigen	5888
97	97	139	Fasciola Ab (Automated Elisa)	5863
122	122	174	Folic Acid (in serum)	5864
139	139	198	Folic Acid (in RBCs)	5865
347	347	495	Urea Breath Test	5866
62	62	89	Homa - IR	5867
236	236	337	Interleukin - 6 (IL6)	5868
451	451	644	PCR for Factor V Gene Mutation	5889
468	468	669	PCR for MTHFR Gene Mutation	5890
468	468	669	PCR for Prothrombin Gene Mutation	5891
520	520	743	PCR LACTASE	5892
589	589	842	PCR for FMF	5869
208	208	297	Calcitonin (Thyrocalcitonin) in serum	5870

قائمة أسعار التحاليل بمساهمة جزئية

ما يتحملة الوالدين	ما يتحملة العضو وأسرتة	إجمالي التكلفة	نوع الخدمة المؤداة	كود الخدمة
222	222	317	(Procalcitonin (PCT-Q	5893
104	104	149	Anti Human Tissue Trans Glutaminase (TTG) IgG	5871
104	104	149	Anti Human Tissue Trans Glutaminase (TTG) IgA	5872
167	167	238	(Anti-Beta 2 Glycoprotein (IgA	5809
167	167	238	(Anti-Beta 2 Glycoprotein (IgG	5873
167	167	238	(Anti-Beta 2 Glycoprotein (IgM	5874
832	832	1188	BCR-ABL fusion gene by Real time PCR	5875
208	208	297	Toxoplasma Gondii (IgG) Avidity serum	5876
457	457	653	Jak-2 V617 mutation by Real Time PCR	5877
485	485	693	Conventional Cytogenetic (Karyotyping)	5878
153	153	218	Androstenedione	5879
312	312	446	Erythropoietin (EPO)	5808
832	832	1188	Oligoclonal Bands in CSF	5807
520	520	743	Immunofixation Serum	5894
499	499	713	Immunofixation Urine	5895
312	312	446	Anti GAD	5896
2079	2079	2970	Panel Reactive Ab to HLA Class 1/2 (PRA)	5880
191	191	273	Renin Activity	5881
115	115	164	Amyloid A Protein	5882

قائمة أسعار التحاليل بمساهمة جزئية

كود الخدمة	نوع الخدمة المؤداة	إجمالي التكلفة	ما يتحمله العضو وأسرته	ما يتحمله الوالدين
	برامج الفحص الشامل Checkup Programs			
9001 مجموعة 1	CBC, BI,Urea, creat., UricA., SGPT, SGOT, Lipid profile, Urine analysis, TSH, One sample Bl. Glucose (Fasting or PP or Random	225	170	170
9002 مجموعة 2	CBC, BI,Urea, creat., UricA., SGPT, SGOT, Lipid profile, Urine analysis, TSH, FT4, HCV Ab(el), HBs,Ag(el), HbA1c	385	290	290
9003 مجموعة 3	CBC, SGPT, LDH, Ferritin, CRP (Quantitative), D-Dimer	250	190	190
تعليمات عامة				
موافقات الفحص الشامل (1) أو (2) : تقدم بدون توصية طبية بحد اقصى مرتين خلال عام الاستفاداة (مرتين لأحدهما أو مرة واحدة لكل منهما)				
مجموعة ٣ (باقية الجهاز التنفسي) : تقدم بدون توصية طبية بحد اقصى مرتين خلال عام الاستفاداة				
مسحة كورونا Immunity PCR for Corona Virus : تقدم بدون توصية طبية بحد اقصى مرتين خلال عام الاستفاداة				
المسحة السريعة Rapid Test for Covid 19 : تقدم بدون توصية طبية بحد اقصى مرة واحدة خلال عام الاستفاداة				
يلتزم مقدمي الخدمة بتطبيق خصم 40 % على جميع التحاليل غير المدرجة بالقائمة مع تسليم المريض فاتورة موضح بها				
اجمالي سعر الفحص والسعر بعد الخصم للعرض على إدارة المشروع لبحث امكانية المساهمة				

قائمة أسعار الأشعة

تنويه عام

تعليمات جديدة للفحوص

- لا بد من وضع استيكر (بار كود) علي استمارة الفحوص (الصادرة من الطبيب المعالج أو الالكترونية
- بالنسبة للاستمارات الصادرة من المشروع لا يشترط وضع استيكر (باركود) ويكتفي بختم المشروع

هذه الأسعار شاملة أتعاب الطبيب واستخدام الصبغة والمستهلكات ويرجى من الجهات المتعاقدة والزملاء الأعضاء الالتزام بذلك حفاظا على المشروع

ضوابط خطابات التحويل

الخطابات الصادرة من مقرات المشروع :

- الخطاب ساري من تاريخ الاصدار حتي نهاية العام
- يمكن استخدام الخطاب في اي جهة متعاقدة ولا يشترط الجهة الموجهة اليها الخطاب
- يعتمد الختم الأصلي علي الخطاب ولا يلصق ستيكر (باركود)

الخطابات الالكترونية :

الخطاب ساري حتي تاريخ الانتهاء المدون علي الخطاب

- الخطاب يستخدم مرة واحدة فقط
- الخطاب يستخدم في الجهة الموجه لها فقط ولا يجوز استخدامه في جهة اخري
- يتم قبول الخطاب وهو صورة (ابيض واسود) نظرا لانه مرسل الكترونيا
- يجب لصق استيكر (باركود) علي الخطاب

يلتزم مقدمي الخدمة بتطبيق خصم ٤٠% على الخدمات غير المدرجة باللائحة وتسليم

المريض فاتورة موضح بها السعر قبل وبعد الخصم للعرض علي ادارة المشروع لامكانية

المساهمة واسترداد المريض من المشروع

قائمة أسعار الأشعة

الكود	نوع الخدمة المؤداة	إجمالي التكلفة	ما يتحملة العضو وأسرتة	ما يتحملة الوالدين
	الأشعة المقطعية C.T.			
3117	أشعة مقطعية على المخ C.T. Brain	300	150	180
3148	أشعة مقطعية على الغدة النخامية C.T. Sella / Pituitary	350	175	210
3187	أشعة مقطعية على الغدة النكافية C.T. Parotid Glands	350	175	210
3149	أشعة مقطعية على العين والحجاج C.T. Orbit	350	175	210
3150	أشعة مقطعية على الاذن والعظم الصخري C.T. Petrous Bone	350	175	210
3188	أشعة مقطعية على اللسان / تحت الفك C.T. Tongue / Submandibular	350	175	210
3189	أشعة مقطعية على الوجه C.T. Face / Maxilla / Mandible	700	350	420
3190	أشعة مقطعية على عظام الجمجمة C.T. Skull	350	175	210
3151	أشعة مقطعية على الفك ومنصلي الفك C.T. Mandibule & Tempromandibular Joint (TMJ)	350	175	210
3152	أشعة مقطعية على الرقبة والحنجرة C.T. Neck and Larynx	350	175	210
3153	أشعة مقطعية على الرقبة والبلعوم الانفي C.T. Neck and Nasopharynx	350	175	210
3119	أشعة مقطعية على الجيوب الانفية (وضع واحد) C.T. Paranasal sinuses	325	165	195
3120	أشعة مقطعية على الجيوب الانفية (وضعين) C.T. Paranasal sinuses (axial & coronal)	400	200	240
3154	أشعة مقطعية على الفقرات العنقية C.T. Cervical spine	450	225	270
3191	أشعة مقطعية على الفقرات العنقية الصدرية C.T. Cervicodorsal spine	450	225	270
3155	أشعة مقطعية على الفقرات الصدرية C.T. Dorsal spine	450	225	270
3156	أشعة مقطعية على الفقرات القطنية والعجزية C.T. Lumbosacral spine	450	225	270
3192	أشعة مقطعية على الفقرات القطنية الصدرية C.T. Dorsolumbar spine	450	225	270
3157	أشعة مقطعية على مفصل الكتف C.T. Shoulder Joint	450	225	270



جميع أنواع الأشعة •

تحليل وأشعة
في مكان واحد



بالتأكيد..

19911

Al-Birj Hospital

قائمة أسعار الأشعة

الكود	نوع الخدمة المؤداة	إجمالي التكلفة	ما يتحملة العضو وأسرته	ما يتحملة الوالدين
3193	أشعة مقطعية على لوح الكتف C.T. Scapula	450	225	270
3158	أشعة مقطعية على العضد C.T. Arm	450	225	270
3159	أشعة مقطعية على مفصل المرفق C.T. Elbow Joint	450	225	270
3160	أشعة مقطعية على الساعد C.T. Forearm	450	225	270
3161	أشعة مقطعية على مفصل الرسغ C.T. Wrist Joint	450	225	270
3162	أشعة مقطعية على اليد C.T. Hand	450	225	270
3163	أشعة مقطعية على مفصل الفخذ C.T. Hip Joint	450	225	270
3164	أشعة مقطعية على عظام الحوض C.T. Pelvic Bone	450	225	270
3194	أشعة مقطعية على العظام العصبية C.T. Coccyx	450	225	270
3195	أشعة مقطعية على المفصل الحرقفي C.T. Sacroiliac Joint	450	225	270
3165	أشعة مقطعية على الفخذ C.T. Thigh	450	225	270
3166	أشعة مقطعية على الفخذين C.T. Both Thighs	700	350	420
3167	أشعة مقطعية على مفصل الركبة C.T. Knee Joint	450	225	270
3168	أشعة مقطعية على مفصل الركبتين C.T. Both Knee Joints	700	350	420
3169	أشعة مقطعية على الساق C.T. Leg	450	225	270
3196	أشعة مقطعية على الساقين C.T. Both Legs	700	350	420
3170	أشعة مقطعية على مفصل الكاحل وعظمة الكعب C.T. Ankle Joint & Heel	450	225	270
3197	أشعة مقطعية لقياس طول وزوايا الاطراف C.T. Scanogram	425	215	255
3171	أشعة مقطعية على القدم C.T. Foot	450	225	270
3172	أشعة مقطعية على الصدر C.T. Chest	500	250	300



البرج
سكان

• لجميع أنواع الأشعة •

تحاليل وأشعة
في مكان واحد

19911

Al-Birj Hospital



معامل
البرج

بالتأكيد..

قائمة أسعار الأشعة

الكود	نوع الخدمة المؤداة	إجمالي التكلفة	ما يتحملة العضو وأسرته	ما يتحملة الوالدين
3186	C.T. Chest H.R. أشعة مقطعية على الصدر عالية الوضوح	500	250	300
3173	C.T. Abdomen أشعة مقطعية على البطن	500	250	300
3174	C.T. Pelvis أشعة مقطعية على الحوض	500	250	300
3143	C.T. Abdomen & Pelvis أشعة مقطعية على البطن والحوض معا	700	350	420
3198	C.T. Chest, Abdomen & Plvis أشعة مقطعية على الصدر والبطن والحوض	1100	550	660
3126	C.T. Urinary Tract أشعة مقطعية على المسالك البولية	600	300	360
3125	أشعة مقطعية مع أخذ عينة (شاملاً الاتعاب وثمان الابرّة)	2600	1300	1560
3142	أشعة مقطعية مع أخذ عينة من الرئة أو الصدر (شاملاً الاتعاب وثمان الابرّة)	2600	1300	1560
3175	أشعة مقطعية مع أخذ عينة من البطن (شاملاً الاتعاب وثمان الابرّة)	3150	1575	1890
3176	أشعة مقطعية مع أخذ عينة من العظام (شاملاً الاتعاب وثمان الابرّة)	3150	1575	1890
3183	C.T. Angio " Cerebral Vessels " أشعة مقطعية على أوعية المخ	700	350	420
3177	C.T. Angio " Carotid Vessels " أشعة مقطعية على أوعية الرقبة	700	350	420
3199	C.T. Angio " Cerebral & Carotid " أشعة مقطعية على أوعية المخ وشرابين الرقبة	1050	525	630
3178	C.T. Angio " Pulmonary Vessels " أشعة مقطعية على أوعية الرئة	700	350	420
3179	C.T. Angio " Renal Vessels " أشعة مقطعية على أوعية الكلى	700	350	420
3133	C.T. Aortography أشعة مقطعية على الشريان الاورطي (صدر وبطن)	700	350	420
3184	C.T. Angio Abdomenal Aorta & Both LLS	700	350	420
3134	C.T. Extremeties Angiography	700	350	420
31001	C.T. Bilatrl Extremities Arteries & Veins	1150	575	690
3135	C.T. Inferior & superior Vena Cava	700	350	420



البرج
سكان

• لجميع أنواع الأشعة •

تحاليل وأشعة
في مكان واحد

19911

albirj.com



معامل
البرج

بالتأكيد..

قائمة أسعار الأشعة

الكود	نوع الخدمة المؤداة	إجمالي التكلفة	ما يتحملة العضو وأسرته	ما يتحملة الوالدين
3144	أشعة مقطعية على الوريد البابي الكبدي C.T. Portal Vein	800	400	480
3136	أشعة مقطعية لقياس نسبة التكلس في شرايين القلب C.T. Calcium Scoring Coronary	425	215	255
31002	أشعة مقطعية على الامعاء C.T. Enterography	650	325	390
31003	أشعة مقطعية تخيلية على القولون C.T. Colonoscopy	700	350	420
3123	C.T. Triphasic Abdomen (Liver)	900	450	540
31004	C.T. Triphasic Abdomen (Liver) & Pelvis	1050	525	630
31005	C.T. Triphasic Chest, Abdomen (Liver) & Pelvis	1100	550	660
31006	C.T. Triphasic Abdomen (Liver) & with Enterography	1100	550	660
31007	C.T. Triphasic Abdomen (Pancerease) (Pancreatic Protocole)	900	450	540
3182	C.T. MSCT Urography (Including Contrast)	1500	750	900
3137	Multislice Coronary Angiography (Including Contrast)	3000	1500	1800
3146	C.T. Contrast 50ml	1000	500	600

❖ تضاف الصبغة عند الاستخدام ويتحمل المشروع نسبته (عدا الإجراءات الشاملة الصبغة) .

❖ يضاف مبلغ 30 جنيه بدل مكافحة عدوي كورونا عند عمل C.T. Chest (فقط) على أن يتحملها المريض بالكامل .

❖ يضاف مبلغ 100 جنيه في حالة فيلم ثلاثي الأبعاد وذلك للأشعة المقطعية على العظام على أن يتحملها المريض بالكامل .

		الموجات الصوتية		Ultrasound
3201	موجات صوتية على البطن	160	80	95
3202	موجات صوتية على الحوض	130	65	80
3203	موجات صوتية على البطن والحوض	230	115	140
3204	موجات صوتية على الرقبة والغدة الدرقية	180	90	110



البرج
سكان
جميع أنواع الأشعة

تحليل وأشعة
في مكان واحد



معمل
البرج
بالتأكيد

19911

Al-Birj Hospital

قائمة أسعار الأشعة

الكود	نوع الخدمة المؤداة	إجمالي التكلفة	ما يتحمله العضو وأسرته	ما يتحمله الوالدين
3233	موجات صوتية على الأبط (جانب واحد) Ultrasound on Axilla (One Side)	115	60	70
3205	موجات صوتية على الثدي (جانب واحد) Ultrasound on Breast (One Side)	130	65	80
3206	موجات صوتية على الثدي (جانبيين) Ultrasound on Breast (Both Sides)	200	100	120
3207	موجات صوتية عن طريق المهبل Ultrasound (Trans Vaginal)	260	130	155
3208	موجات صوتية عن طريق الشرج Ultrasound (Trans Rectal)	300	150	180
3210	موجات صوتية على القلب Echo Cardiography	250	125	150
3211	موجات صوتية على القلب من المرئ Trans-esophageal Echo (T.E.E.)	600	300	360
3212	موجات صوتية مع أخذ عينة (شاملاً الاتعاب وثمان الابرّة)	1800	900	1080
3225	موجات صوتية على البروستاتا مع أخذ عينة (شاملاً الاتعاب وثمان الابرّة)	2350	1175	1410
3214	موجات صوتية على أي مفصل Ultrasound on any Joint	300	150	180
3229	سونار سطحي على أي مكان بالجسم Ultrasound on Superficial part	130	65	80
3215	موجات صوتية على القلب باستخدام الأدوية Debutamin Echo Cardiography	800	400	480
3218	موجات صوتية على الخصيتين Ultrasound on the both testicle (Scrotum)	180	90	110
3219	موجات صوتية على القلب للأطفال Pediatric Echo Cardiography	275	140	-
3217	موجات صوتية على المخ للأطفال Trans-cranial Ultrasound	230	115	-
3230	موجات صوتية على الحمل Obstetric Ultrasound	130	65	80
3220	موجات صوتية ثلاثية أو رباعية الابعاد (مرة واحدة في العام)	500	350	350
3231	موجات صوتية ثلاثية أو رباعية الابعاد للتوائم (مرة واحدة في العام)	600	420	420
3232	موجات صوتية ثلاثية أو رباعية الابعاد لثلاث أجنة (مرة واحدة في العام)	700	490	490
3222	موجات صوتية على العضلات أو الاعصاب	300	150	180



سكان البرج
• لجميع أنواع الأشعة •

تحاليل وأشعة
في مكان واحد



معامل
البرج
بالتأكيد..

19911

Al-Birj Hospital

قائمة أسعار الأشعة

ما يتحمله الوالدين	ما يتحمله العضو وأسرته	إجمالي التكلفة	نوع الخدمة المؤداة	الكود
			الدوبلكس Duplex	
155	130	260	Duplex on Veins (One Upper Limb) دوبلكس على أوردة الذراع	3317
225	190	375	Duplex on Veins (Both Upper Limbs) دوبلكس على أوردة الذراعين	3318
225	190	375	Duplex on Arteries (One Upper Limb) دوبلكس على شرايين الذراع	3319
330	275	550	Duplex on Arteries (Both Upper Limbs) دوبلكس على شرايين الذراعين	3320
300	250	500	Duplex on Veins & Arteries (One Upper Limb)	3321
480	400	800	Duplex on Veins & Arteries (Both Upper Limbs)	3322
155	130	260	Duplex on Veins (One Lower Limb)	3323
240	200	400	Duplex on Veins (Both Lower Limbs)	3324
225	190	375	Duplex on Arteries (One Lower Limb)	3325
360	300	600	Duplex on Arteries (Both Lower Limbs)	3326
330	275	550	Duplex on Veins & Arteries (One Lower Limb)	3327
480	400	800	Duplex on Veins & Arteries (Both Lower Limbs)	3328
240	200	400	Duplex on Neck Vessels (Veins & Arteries) (One or Both Side)	3304
210	175	350	Duplex on Hepatic Vessels (Veins&Arteries)	3309
255	215	425	Duplex on Renal Vessels (Veins & Arteries) (Both Side)	3224
255	215	425	Duplex on Aorta and Mesenteric Vessels	3223
255	215	425	Duplex on Aorta and I.V.C.	3337
255	215	425	Duplex on Pelvic Vessels (Veins & Arteries) (One or Both Side)	3329
180	150	300	Duplex & U.S for Varicocele (One or Both Side)	3305



جميع أنواع الأشعة

تحليل وأشعة
في مكان واحد

19911
@albiraj.com



معامل
البرج
بالتأكيد..

قائمة أسعار الأشعة

الكود	نوع الخدمة المؤداة	إجمالي التكلفة	ما يتحمله العضو وأسرته	ما يتحمله الوالدين
3310	Duplex on Penile Vessels (Veins & Arteries)	550	275	330
3308	Duplex on the Fetus & Obstetric Ultrasound	210	105	125
الرسم الكهربائي				
3306	رسم قلب E.C.G.	75	40	45
3307	رسم قلب بالمجهود شاملاً الكترود Stress E.C.G.	275	140	165
3340	Holter Monitor (ECG 24Hrs)	325	165	195
3341	Holter Monitor (ECG 48Hrs)	500	250	300
3342	Holter Monitor (ECG 72Hrs)	650	325	390
3314	رسم مخ ملون بالكمبيوتر E.E.G.	275	140	165
3332	رسم مخ ملون لمدة ساعة واحدة E.E.G. (One Hour)	450	225	270
3333	رسم مخ ملون لمدة ساعتين E.E.G. (Two Hours)	600	300	360
3334	رسم مخ ملون لمدة ثلاث ساعات E.E.G. (Three Hours)	700	350	420
3338	رسم أعصاب على العصب الوجهي السابع شامل Facial Nerve Full study	500	250	300
3339	Trigeminal Nerve full Study	500	250	300
3316	رسم أعصاب أو عضلات (طرف واحد) NCT or EMG (One Side)	350	175	210
3330	رسم أعصاب أو عضلات (طرفين) NCT or EMG (Both Sides)	550	275	330
3343	رسم أعصاب أو عضلات (كامل) اربعة اطراف	700	350	420
3313	رسم أعصاب وعضلات (طرف واحد) NCT & EMG (One Side)	450	225	270
3311	رسم أعصاب وعضلات (طرفين) NCT & EMG (Both Sides)	700	350	420
3312	رسم أعصاب وعضلات كامل Total NCT & EMG	850	425	510



سكان البرج
• لجميع أنواع الأشعة •

تحليل وأشعة
في مكان واحد

19911
@albirj.com



معامل
البرج
بالتأكيد..

قائمة أسعار الأشعة

الكود	نوع الخدمة المؤداة	إجمالي التكلفة	ما يتحملة العضو وأسرته	ما يتحملة الوالدين
3344	رسم اعصاب او عضلات الضفيرة العصبية (طرف واحد)	575	290	345
3345	رسم اعصاب او عضلات الضفيرة العصبية (اكثر من طرف)	750	375	450
3315	رسم أعصاب وعضلات الشرج Rectal NCT & EMG	750	375	450
<p>❖ يضاف 150 جنيهه لكل ساعة اضافية عند استخدام رسم المخ الملون لأكثر من ثلاثة ساعات ويتحملها المريض بالكامل .</p> <p>❖ يضاف 100 جنيهه لكل يوم أضافي عند استخدام هولتر مونيتر لأكثر من 72 ساعة ويتحملها المريض بالكامل .</p>				
مسح ذري		Isotopic Scan		
3414	مسح ذري للعظام Bone Scan	850	425	510
3415	مسح ذري للكبد مع حساب نسبة التراكم Liver Scan	850	425	510
3402	مسح ذري للغدة الدرقية مع حساب نسبة الكفاءة Thyroid Scan	700	350	420
3403	مسح ذري للقلب بالثاليوم Cardiac Thallium Scan	1800	900	1080
3404	مسح ذري للكلبي (1) Renal Scan (Dtpa or Dmsa)	700	350	420
3405	مسح ذري للكلبي (3 مراحل) تصوير مع رسم بياني Renal Scan (3 phases)	1000	500	600
3406	مسح ذري للمخ بالجالنيوم Brain Galium scan	1800	900	1080
3407	مسح ذري للمخ Brain Scan (HAMPO)	1050	525	630
3412	مسح ذري للمخ (أورام) Brain Scan (MIBI)	900	450	540
3408	Lung Scan vent. or perf. (One Side)	1000	500	600
3409	Lung Scan vent. or perf. (Both Sides)	1450	725	870
3416	مسح ذري للدورة الدموية الرئوية Lung isotope scan	1000	500	600
3410	مسح ذري للغدة الليمفاوية Lymph Gland Scan	1600	800	960
3411	مسح ذري للقنوات المرارية Gall Bladder Scan (HIDA)	850	425	510



البرج
سكان

• لجميع أنواع الأشعة •

تحاليل وأشعة
في مكان واحد

19911

Al-Birj Hospital



معامل
البرج

بالتأكيد..

قائمة أسعار الأشعة

الكود	نوع الخدمة المؤداة	إجمالي التكلفة	ما يتحملة العضو وأسرته	ما يتحملة الوالدين
3417	مسح ذري للجسم كله باليود الشع Whole body Iodine scan	900	450	540
3418	مسح ذري باليود على الجسم بعد أخذ جرعة علاجية خارجية Post therapy Iodine scan	900	450	540
3413	مسح ذري للغدة الجار درقية Para Thyroid Scan	1350	675	810
	الأشعة العادية			
	X - Ray			
	الجمجمة ومفصل الفك Skull & T.M.J			
3601	أشعة عادية على الجمجمة / لحمية (وضع واحد) X-Ray Skull or adenoid (one view)	105	55	65
3602	أشعة عادية على الجمجمة (وضعين) X-Ray Skull (2 views)	130	65	80
3603	أشعة عادية (أي وضع أضياف) على الجمجمة / لحمية	55	30	35
3604	أشعة عادية على الجيوب الانفية (المجموعة كلها) X-Ray Paranasal Sinuses	160	80	95
3610	أشعة عادية على عظام الانف (وضعين) X-Ray Nasal Bones AP (2 views)	130	65	80
	العمود الفقري عادي			
	Vertebral Column			
3605	أشعة عادية على الفقرات العنقية (وضعين) X-Ray Cervical Spine (2 views)	125	65	75
3606	أشعة عادية على الفقرات الصدرية (وضعين) X-Ray Dorsal Spine (2 views)	160	80	95
3607	أشعة عادية على الفقرات القطنية (وضعين) X-Ray Lumbo Sacral Spine (2 views)	150	75	90
3690	X-Ray Dorsolumber Spine (2 views)	160	80	95
3691	اشعة عادية على الفقرات العنقية الصدرية X-Ray Cervicodorsal Spine (2 views)	160	80	95
3608	أشعة على العمود الفقري بالكامل (وضعين) X-Ray Whole Spine (2 views)	450	225	270
3609	أشعة ديناميكية على الفقرات (أربع أوضاع) X-Ray Spine (Dynamic) (4 views)	260	130	155
3677	أشعة ديناميكية على الفقرات (ستة أوضاع) X-Ray Spine (Dynamic) (6 views)	300	150	180
3611	أشعة عادية على العصعص X-Ray Coccyx	105	55	65



البرج
سكان

• لجميع أنواع الأشعة •

تحاليل وأشعة
في مكان واحد

19911
@albirjhospital



معامل
البرج

بالتأكيد..

قائمة أسعار الأشعة

الكود	نوع الخدمة المؤداة	إجمالي التكلفة	ما يتحمله العضو وأسرته	ما يتحمله الوالدين
3678	X-Ray Sacroiliac Joint (one view) أشعة عادية على المفصل الحرقفي (وضع واحد)	105	55	65
3679	X-Ray Sacroiliac Joint (2 views) أشعة عادية على المفصل الحرقفي (وضعين)	160	80	95
Bones & Joints العظام والمفاصل				
3612	X-Ray Ribs (one view) أشعة عادية على القفص الصدري (وضع واحد)	105	55	65
3676	X-Ray Clavicle (one view) أشعة عادية على الترقوة (وضع واحد)	75	40	45
3680	X-Ray Scapula (2 views) أشعة عادية على لوح الكتف (وضعين)	130	65	80
3665	X-Ray Shoulder Joint (2 views) أشعة عادية على مفصل الكتف (وضعين)	125	65	75
3666	X-Ray Arm (2 views) أشعة عادية على العضد (وضعين)	105	55	65
3667	X-Ray Elbow Joint (2 views) أشعة عادية على مفصل الكوع (وضعين)	130	65	80
3668	X-Ray Forearm (2 views) أشعة عادية على الساعد (وضعين)	130	65	80
3669	X-Ray Wrist Joint (2 views) أشعة عادية على مفصل الرسغ (وضعين)	125	65	75
3670	X-Ray Hand (2 views) أشعة عادية على اليد (وضعين)	125	65	75
3615	X-Ray Hip Joint (2 views) أشعة عادية على مفصل الحوض (وضعين)	180	90	110
3675	X-Ray Pelvis (2 views) أشعة عادية على الحوض (وضعين)	180	90	110
3671	X-Ray Thigh (2 views) أشعة عادية على الفخذ (وضعين)	105	55	65
3616	X-Ray Knee Joint (2 views) أشعة عادية على مفصل الركبة (وضعين)	180	90	110
3672	X-Ray Leg (2 views) أشعة عادية على الساق (وضعين)	105	55	65
3673	X-Ray Ankle Joint (2 views) أشعة عادية على مفصل الكاحل (وضعين)	125	65	75
3674	X-Ray Foot (2 views) أشعة عادية على القدم (وضعين)	125	65	75
3681	X-Ray Calcaneus / Heel (2 views) أشعة عادية على عظمة الكعب (وضعين)	130	65	80



البرج
سكان

• لجميع أنواع الأشعة •

تحاليل وأشعة
في مكان واحد



معامل
البرج
بالتأكيد..

19911

albirj.com

قائمة أسعار الأشعة

الكوود	نوع الخدمة المؤداة	إجمالي التكلفة	ما يتحملة العضو وأسرتة	ما يتحملة الوالدين
3682	X-Ray One Limb (Upper or Lower) Child	75	40	-
3683	أشعة عادية على طرفين (علويين أو سفليين) للاطفال	130	65	-
3684	أشعة عادية على طرف واحد (علوي أو سفلي)	230	115	140
3685	أشعة عادية على طرفين (علويين أو سفليين)	275	140	165
3686	X-Ray Scanogram both L.L. قياس أطوال وزوايا الاطراف بالاشعة العادية	425	215	255
3663	X-Ray Extra view on Bones or Joints	75	40	45
3687	Skeletal Survey (عظام الجسم بالكامل)	850	425	510
3689	X-Ray Bone Age	115	60	70
3688	أشعة عادية على أي عظمة أو مفصل (غير مدرج في اللائحة) وضع واحد	115	60	70
الحنجرة والصدر				
3620	X-Ray Larynx (one view)	105	55	65
3621	X-Ray Larynx (2 views)	130	65	80
3622	X-Ray Chest	100	50	60
3623	X-Ray Extra film on Chest	65	35	40
الجهاز الهضمي				
3625	X-Ray Plain film for salivary glands	115	60	70
3640	X-Ray Plain film for Sialogram	800	400	480
البلعوم و المرئ				
3626	X-Ray Nasopharyngeal	115	60	70
3629	أشعة عادية على المرئ بالباريوم (6 اوضاع)	700	350	420



البرج
سكان

• لجميع أنواع الأشعة •

تحاليل وأشعة
في مكان واحد

19911
@albirjhospital.com



معامل
البرج
بالتأكيد..

قائمة أسعار الأشعة

الكود	نوع الخدمة المؤداة	إجمالي التكلفة	ما يتحمله العضو وأسرته	ما يتحمله الوالدين
	البطن Abdomen			
3630	أشعة عادية على البطن X-Ray Abdomen	105	55	65
3631	أشعة عادية على انسداد معوي (وضعين) X-Ray Intestinal Obstruction (2 views)	160	80	95
3632	أشعة عادية على الزائدة الدودية X-Ray Appendix	105	55	65
3633	أشعة عادية على المعدة والاثنى عشر بالباريوم (6 أوضاع)	1100	550	660
3635	أشعة عادية على الامعاء الدقيقة (5 افلام)	1350	675	810
3636	أشعة عادية على القولون بالباريوم	1200	600	720
	المسالك البولية Urinary Tract			
3641	أشعة عادية على المسالك البولية X-Ray Urinary Tract	115	60	70
3642	أشعة عادية على المسالك البولية بالصبغة شاملة (5 افلام)	900	450	540
3643	أشعة عادية على المثانة وقناة مجرى البول بالصبغة (صاعدة وهابطة)	1000	500	600
3645	تفريغ كيس الكلى عن طريق الموجات الصوتية Renal Cyst Puncture	800	400	480
3644	تركيب وعمل اشعة بالصبغة والموجات الصوتية والأشعة العادية للناحية الواحدة (تضاف المستهلكات)	1650	825	990
3646	أشعة صاعدة على الكلى بالصبغة عن طريق القسطرة Retrograde Pyelography	750	375	450
	متفرقات Miscellaneous			
3647	أشعة عادية على الثدي وموجات صوتية (جانب واحد)	275	140	165
3648	أشعة عادية على الثدي وموجات صوتية (جانبين)	425	215	255
3661	أشعة عادية على الثدي (ديجيتال) وموجات صوتية (جانب واحد)	450	315	315
3660	أشعة عادية على الثدي (ديجيتال) وموجات صوتية (جانبين)	650	455	455
3651	تركيب معلم بالثدي Mammo Marker	2250	1575	1575

للحجز والاستفسارات

19656



جميع خدمات الأشعة أكبر عدد اجهزة رعاية قلبية مركزة نتاج في
في مكان واحد مسح ذري في مصر وعيادات قلب متكاملة نفس اليوم

• الشيخ زايد • الدقي • شبرا • التجمع الخامس • الاسكندرية
• 6 أكتوبر • المهندسين • مصر الجديدة • المقطم • كفر الشيخ
• المعادي • فيصل • مدينة نصر • طنطا

النيل

للأشعة و التحاليل

خبرة تطمنك

قائمة أسعار الأشعة

الكود	نوع الخدمة المؤداة	إجمالي التكلفة	ما يتحملة العضو وأسرته	ما يتحملة الوالدين
3650	Hysterosalpingography اشعة عادية على الرحم بالصبغة	1050	525	630
3652	Fistuulography ناصور بالصبغة	1000	500	600
3658	رسم انتقال جهاز الأشعة أو الموجات الصوتية إلى المنزل أو المستشفى (يتحملها العضو بالكامل)	750	750	750
4101	DEXA Scan قياس كثافة العظام	250	175	175
4110	Fibro Scan فيبرو سكان	550	275	330
❖ يضاف مبلغ 100 جنيه في حالة فيلم ثلاثي الأبعاد وذلك للأشعة الرقمية على التدي على أن يتحملها المريض بالكامل .				
	الرئين	MRI		
4116	رئين على المخ	MRI Brain	400	480
4117	رئين على المخ والشرايين	MRI & MRA Brain	575	690
4175	رئين على المخ والاوردة	MRI & MRV Brain	575	690
4118	رئين على المخ والشرايين والاوردة	MRI & MRA & MRV Brain	675	810
4176	رئين على شرايين المخ	MRA Brain	400	480
4177	رئين على أوردة المخ	MRV Brain	400	480
4178	رئين على شرايين وأوردة المخ	MRV & MRA Brain	575	690
4179	رئين على المخ ومقاطع دقيقة على جذع المخ	MRI Brain & Brain stem thin cuts	450	540
4180	رئين على الغدة النخامية	MRI Pituitary or Sella Turcica	575	690
4138	MRI Dynamic Pituitary or Sella Turcica (including contrast)		1075	1290
4154	رئين على الجيوب الانفية	MRI Paranasal Sinuses	375	450
4167	رئين على العين والحجاج	MRI Orbit	425	510
4168	رئين على الاذن والعظم الصخري	MRI Petrous Bone	425	510
4169	رئين على الوجه (عظام الوجه)	MRI Face - Mandible - Maxillo	375	450
4181	رئين على اللسان	MRI Tongue	450	540
4182	MRI TMJ open & closed mouth (One Side)		375	450

قائمة أسعار الأشعة

ما يتحمله الوالدين	ما يتحمله العضو وأسرته	إجمالي التكلفة	نوع الخدمة المؤداة	الكود
720	600	1200	MRI TMJ open & closed mouth (Both Sides)	4132
510	425	850	MRI Neck & Nasopharynx رنين على الرقبة والبلعوم الانفي	4165
480	400	800	MRA Neck Vessels رنين على شرايين الرقبة	4183
450	375	750	MRI Cervical Spine رنين على الفقرات العنقية	4119
450	375	750	MRI Dorsal Spine رنين على الفقرات الصدرية	4120
450	375	750	MRI Lumbo-Sacral رنين على الفقرات القطنية	4121
510	425	850	MRI Dorsolumbar Spine رنين على الفقرات الصدرية القطنية	4199
510	425	850	MRI Cervicodorsal Spine رنين على الفقرات العنقية الصدرية	4200
1140	950	1900	MRI Whole Spine رنين على العمود الفقري بالكامل	4122
120	100	200	Any part of Spine (STIR)	4184
270	225	450	Whole Spine (STIR)	4185
510	425	850	MRI Sacroiliac Joint رنين على المفصل الحرقفي	4186
510	425	850	MRI Hip Joint رنين على مفصل الفخذ / الحوض	4187
480	400	800	MRI Joint (Upper) رنين على مفصل واحد (علوي)	4155
480	400	800	MRI Joint (Lower) رنين على مفصل واحد (سفلي)	4156
810	675	1350	MRI Both Joints (Upper) رنين على مفصلين (علويين)	4157
810	675	1350	MRI Both Joints (Lower) رنين على مفصلين (سفليين)	4158
1890	1575	3150	MRI Guided Joint Inj. (including Doctor fees, Anaesthesia, Contrast & MRI Cost)	4153
480	400	800	MRI Limb (Upper) رنين على طرف واحد (علوي)	4159
480	400	800	MRI Limb (Lower) رنين على طرف واحد (سفلي)	4160
780	650	1300	MRI Both Limbs (Upper) رنين على طرفين (علويين)	4161
780	650	1300	MRI Both Limbs (Lower) رنين على طرفين (سفليين)	4162
450	375	750	MRI Any Bone or Joint (not included in the list)	4188

قائمة أسعار الأشعة

الكوود	نوع الخدمة المؤداة	إجمالي التكلفة	ما يتحملة العضو وأسرته	ما يتحملة الوالدين
4189	رنين على الثديين MRI Both Breasts	1250	625	750
4137	MRI Both Breasts (Dynamic) including contrast	2250	1125	1350
4146	رنين على القلب MRI Cardiac	2000	1000	1200
4166	رنين على الصدر MRI Chest	900	450	540
4128	رنين على البطن MRI Abdomen	900	450	540
4129	رنين على الحوض MRI Pelvis	850	425	510
4130	رنين على البطن والحوض مع MRI Abdomen & Pelvis	1300	650	780
4190	رنين على الكلى MRI Renal	1150	575	690
4164	رنين على المسالك البولية MRI Urinary Tract (MRUT)	1100	550	660
4191	رنين على البنكرياس MRI Pancrease (Pancreatic Protocole)	2250	1125	1350
4192	رنين على الغدة الكظرية MRI Adrenal (Adrenal Protocole)	1800	900	1080
4193	رنين على الكبد MRI Liver	1150	575	690
4135	MRI Liver Dynamic (Triphasic) including contrast	1900	950	1140
4163	رنين على القنوات المرارية MRCP	1100	550	660
4170	رنين على الامعاء MRI Enterography	1800	900	1080
4194	رنين على المستقيم MRI Rectum	900	450	540
4134	رنين على الناصور الشرجي MRI Anal Fistula	900	450	540
4149	MRI Anal Mucsle (Defecography) including contrast	2250	1125	1350
4196	رنين على البروستاتا (بدون صبغة) MRI Prostate	1150	575	690
4152	MRI Prostate (Dynamic) including contrast	1900	950	1140
4197	MRI Prostate (Dynamic) . Diffusion (Multiparametric Prostatic) including contrast	2950	1475	1770
4198	رنين وعاء الخصيتين (تضاف الصبغة) MRI Scrotum	900	450	540
4136	رنين على أوعية الصدر (تضاف الصبغة) MRI Pulmonary Vessels	1150	575	690

قائمة أسعار الأشعة

الكود	نوع الخدمة المؤداة	إجمالي التكلفة	ما يتحملة العضو وأسرته	ما يتحملة الوالدين
4171	رنين على أوعية البطن (تضاف الصبغة) MRI Abdominal Vessels	1150	575	690
4172	رنين على أوعية الكلى (تضاف الصبغة) MRI Renal Vessels	1150	575	690
4150	رنين على أوعية الطرف العلوي (تضاف الصبغة) MRI - Upper Limb - Vessels	1150	575	690
4173	MRI - Lower Limb - Vessels	1150	575	690
4140	رنين على المخ مع قياس حركة السائل النخاعي MRI Brain with C.S.F Flowmetry	1250	625	750
4141	رنين على المخ (طيفي) MRI Brain Spectroscopy (MRS)	1500	750	900
4151	MRI Brain & Diffusion Image	900	450	540
4142	(MRI Brain Perfusion & Diffusion Image (including contrast	1900	950	1140
4143	(MRI Brain Spectroscopy & Perfusion & Diffusion Image (including contrast	2600	1300	1560
4144	(MRI Brain & Spectroscopy & Perfusion & Diffusion Image (including contrast	3150	1575	1890
4125	رنين على الأعصاب MRI Neurography	850	425	510
4145	رنين على المخ للمسارات العصبية (MRI Brain DTI (Tractography	1500	750	900
4174	MRI Brain DTI (Tractography) & MRI Brain	1900	950	1140
	خدمات إضافية على الرنين Additional services on MRI			
4139	أتعاب ومستلزمات التخدير (Anaesthesia (Fee & Consumables	600	300	360
4147	استخدام شاشة التشبع Diffusion Image	230	115	140
4148	MR Perfusion with contrast 50 ml	1000	500	600
4114	أموال صبغة الرنين MRI Contrast	750	375	450
	التردد الحراري والمسح البوزيتروني			
4112	التردد الحراري لأورام الكبد (شامل المركز وأتعاب الطبيب والتخدير)	7650	3825	4590
	يضاف ثمن الابرة ويتحملها المريض بالكامل مع تسليمه فاتورة الشراء للاسترداد من المشروع			
4111	المسح البوزيتروني المقطعي PET - CT	4050	2025	2430
41122	المسح البوزيتروني المقطعي على البروستاتا PSMA	6500	3250	3900
	♦ يضاف مبلغ ٥٠٠ جنيه عند طلب الطبيب المعالج أو المريض إجراء الرنين باستخدام جهاز بقوة (٣) تسلا على أن يتحملها المريض بالكامل).			

قائمة أسعار الأشعة

الكوود	نوع الخدمة المؤداة	إجمالي التكلفة	ما يتحملة العضو وأسرتة	ما يتحملة الوالدين
خدمات أشعة الأسنان				
3653	أشعة بانوراما على الاسنان	Panoramic X-Ray	65	75
3654	سيفالوميترك	Cephalometric	65	80
3659	أشعة مقطعية مخروطية على جزء من الفك	Part of Arch	175	210
411300	أشعة مقطعية مخروطية على نصف الفك	Quadrant CBCT	225	270
411400	أشعة مقطعية مخروطية على فك كامل	Single Arch CBCT	275	330
411500	أشعة مقطعية مخروطية على الفكين معا	Both Arches CBCT	400	480
411600	أشعة مقطعية مخروطية على كامل الجمجمة	Full Skull CBCT	450	540
خدمات غير مدرجة				
<p>يلتزم مقدمي الخدمة بتطبيق خصم 40% على الخدمات غير المدرجة باللائحة وتسليم المريض فاتورة موضح بها السعر قبل وبعد الخصم للعرض على إدارة المشروع لإمكانية المساهمة واسترداد المريض من المشروع .</p>				

الأطباء المتعاقدون بمحافظة الاسكندرية

الكود	اسم الطبيب	الدرجة العلمية والجامعية	العنوان	التليفون
أطباء الباطنة العامة				
2	احمد البدوي	استشاري	الهانوفيل . الدرايسة	4346002
			٢٦ ش الغرفة التجارية	4815246
259	ايمن محمد حتوت	استشاري	المنذرة ش النبوي المهندس امام كلية الدراسات الاسلامية	01272092334
50	حاتم حسن يونس	استشاري	الهانوفيل . بجوار بنك مصر	4375473
72	دينا الهلالى (تغذية)	اخصائى	١٦٠ ش احمد شوقي . رشدي	5221635
76	رانيا عبد الحميد حسين (تغذية علاجية)	استشاري	٩ (ب) ش مصطفى ماهر . جليم . بجوار عيادة التأمين الصحى	01140168444
	رأفت الشنشوري	استشاري	٢٠ ش مسجد سيدي بشر . امام جراح النقل العام	5571539
75	رجب محمد حامد	استشاري	ش عقل باشا عمارة الصابرين . سيدي بشرقبلي	5279316
292	رفيق حليم فريد	اخصائى	١٨٢ ش عمر لطفي . سبورتنج الكبرى	5920620
	سالي وصفي (طب طوارئ)	مدرس	٨ تقاطع الامام العادل مع ابن شلتوت العاصفة بحري	5525513
293	سامح سعيد سعودي	اخصائى	٧٦ ش محرم بك علي الترام . قبل بوالينو يسار	4956576
	سمية احمد محمد محمود (تغذية)	اخصائى	١٠ ميدان الجندي المجهول . فوق بنك CIB المنشية	01027260093
85	سنية أنور صالح (تغذية)	استشاري	٢ ش فوزي معاذ . سموحة	01550891859
	عاطف عبد العزيز محروس	استاذ م.	٧٣ ش المحمدية . تقاطع ش الجلاء . أمام قسم المنتزه	5766691
261	علاء عبد اللطيف سليمان	اخصائى	١٣١ ش جمال عبد الناصر . سيدي بشر	01112232886
294	علي حافظ هوي	استشاري	الساعة - عمارات عثمان . عمارة ٦	01092187447
155	فؤاد محمد النجار	استشاري	٥٩ ش فيكتور عمانويل . سموحة . امام مول زهران	4289060
	محمد عبد الكريم (تغذية)	اخصائى	٤٤ ش الجلاء . فيكتوريا	5754171
	محمد رشدي احمد	زمالة	١٤ ش محمد صفوت متفرع من خليل الخياط . كفر عبده	5441900
260	محمد غانم السيد	استشاري	١٩ ش ابراهيم العطار زيزينيا	5700147

❖ يعمل ماليا معاملة الأستاذ المساعد

الأطباء المتعاقدون بمحافظة الاسكندرية

الكود	اسم الطبيب	الدرجة العلمية والجامعية	العنوان	التليفون
تابع أطباء الباطنة العامة				
192	محمد نصر الدين (تغذية)	استشاري	١٤ ش خضر التوني . كليوباترا الصغري	5426485
185	محي مخلوف (شيخوخة)	استاذ	٤٢ ش عبد الحميد العبادي - بجوار مسجد الهدايا - بولكلي	5861213
191	مصطفى حلمي النجار	استشاري	١١٧ ش السيد محمد كريم . بحري	4803726
258	هشام عمر غاربو	استشاري	١ ش عزيز كحيل . سان ستيفانو	5851281
أطباء الباطنة العامة والروماتيزم				
262	ايمان عبد الكريم رشاد ❖❖	دكتوراه	٨٢ ش محرم بك	01062137931
73	درويش احمد الحلوس	استاذ	ناصرية عبد المنعم سند وممفيس خلف سينما اوديون	5914933
287	منال يحيى طایل	استاذ	٤٩ ش الشهيد محمد السيد حفني . كليوباترا علي الترام	5230696
عيادة الألم				
7347	احمد فوزي الملا	استاذ	١١ ش د. محمد رأفت . محطة الرمل	4838285
	محمد ياسر البحار	استاذ م.	٦ ش حفص . الابراهيمية	01207782382
أطباء الباطنة العامة وأمراض الدم				
193	احمد بديوي	استاذ	٢٢٨ طريق الحرية - الابراهيمية بجوار مركز البحة للعيون	01211455514
4	اشرف الغندور	استاذ	٢٢٧ ش بورسعيد - كليوباترا	5225001
251	فاطمة محمد عبد الفتاح السيد	استاذ م.	٣٣ ش زهران رشدي . جليم . خلف مصر للطيران	5855311
	منال الصردي	استاذ	٢٢٧ ش بورسعيد . كليوباترا	5225001
7346	مركز اسكندرية لامراض الدم (نادبة السيد زكي)	استاذ	٣ ش هيروقرات . الأزاريطة محطة ترام سوتر	4875252
270	هاشم محمد نعينع	استاذ	١٧٢ ش عمر لطفي . محطة ترام سيورتنج	5916332



لو عاوز تسافر تشتغل ... حمل تطبيق لينك أوت

مكان واحد يضم مئات الفرص والاعلانات الوظيفية للعمل بالخارج
من خلال شركات الحاق العمالة المعتمدة والمرخصة
من وزارة العمل في مصر





سافر .. اشتغل
حقق حلمك

❖ يعامل ماليا معاملة الأستاذ المساعد ❖

الأطباء المتعاقدون بمحافظة الاسكندرية

الكود	اسم الطبيب	الدرجة العلمية والجامعية	العنوان	التليفون
أطباء الباطنة العامة وغدد صماء وسكر				
	ابتسام ابراهيم احمد عبد الفتاح	استاذ	٩١ ش احمد شوقي . امام م. ترام مصطفى كامل	5451982
301	اشرف محمد ابجد	استشاري	١٧ ش عباس الحلواني الابراهيمية	5900239
288	اكرم محمد فايد	استاذ	٥٥ ش بورسعيد . كامب شيزار	5934095
461	جمال محمود الشافعي	استشاري	٧٨ ش خالد بن الوليد . سيدي بشر	3583270
462	سمير علي عبد القادر الشيخ	استاذ م.	١٣ ش مصطفى حافظ متفرع من ش كلية الطب . محطة الرمل	4859581
357	طلعت عبد العاطي	استاذ	ش ٦ اكتوبر من جمال عبد الناصر . عصابة بحري	5400171
121	علاء عبد السلام داود	استاذ	٣٠٦ ش بورسعيد . سيدي جابر الشيخ . أمام بيع المصنوعات	5464489
463	عزة عبد الكريم	استاذ م.	١٦٩ ش بورسعيد . سبورتنج	5926196
391	مباهج مصطفى سوكة	استاذ	٣٨٥ طريق الحرية مصطفى كامل	5438800
466	محمد عبد الرؤوف قرني	استاذ	٢١١ ش بور سعيد . سبورتنج	5224738
465	محمد احمد محمد السخاوي	استشاري	٢٨ ش الجلاء . فيكتوريا	5778777
394	محمد نبيل بركات	استشاري	٩١ ش احمد شوقي . ترام مصطفى كامل برج الاشراف	5443409
			مول قطب . برج العرب الجديدة	0127633821
464	مصطفى علي عبد الله	استشاري	٣ ش منشأ . محرم بك	3918300
	مني زيادة	دكتوراه	٨ ش كلية الطب - محطة الرمل	4808881
	هبة صادق كساب	مدرس	٨٤ ش عمر لطفي ترام الابراهيمية . عمارة آراك تاور	01065860653
أطباء الباطنة العامة وكبد وجهاز هضمي				
156	اماني احمد البنا	استاذ	٨٤ ش عمر لطفي . محطة ترام الابراهيمية	5909668
	اماني صالح اليميني (زراعة كبد)	استاذ	٤ ش صفوت منصور . كليوباترا حمامات	01550327894
9	اميرة شمس الدين	استاذ	٤١٤ طريق الحرية . رشدي	5220610

الأطباء المتعاقدون بمحافظة الاسكندرية

الكود	اسم الطبيب	الدرجة العلمية والجامعية	العنوان	التليفون
تابع أطباء الباطنة العامة وكبد وجهاز هضمي				
612	انجي محمد الفيضاني	استاذ	تقاطع ش المشير احمد اسماعيل . سيدي جابر	5424306
611	ايهاب عبد العاطي	استاذ	٤٧٧ طريق الحرية بولكلي	5445290
458	ايهاب مصطفى حسونة	استاذ	١٤ ش طاغور - الأزاريطة	4837661
610	تاري عبد الحميد سلمان	استاذ	٤٨٨ طريق الحرية . بولكلي	5840517
460	جاسر إبراهيم العزب	استاذ	١١٤ ش بور سعيد . كامب شيزار	5931299
477	حنان حسني نوح	استاذ	١٠ ش د. محمد رافت من كلية الطب عمارة برج الاطباء	4833110
549	خالد بن الوليد محمد	دكتوراه	٢٠٦ طريق الحرية . الإبراهيمية	01224271534
550	خالد عامر	استاذ	٥٤ ش مصطفى كامل . فلمينج	01211770074
484	خالد عبد القادر فراج	استاذ	٢٤٠ ش جمال عبد الناصر - ابراج مصر للتعبير اخر كوبري ٤٥ . ميامي	5482088
485	خالد محمود محيي الدين	استاذ	٣٨٩ طريق الحرية . مصطفى كامل	5457232
298	دعاء حيدر	استاذ م.	٢٦ ش المعسكر الروماني	5449840
295	رياب رفيق الديوبي ❖	دكتوراه	٨ ش عبد السلام عارف . بولكلي	5440438
103	صلاح الدين احمد بدر الدين	استاذ	خلف ٢٠٠ عمارة الخليج . ش عبد السلام عارف . ثروت	5853316
604	عبد الفتاح فهمي هنو	استاذ	١٤ ش كلية الطب . محطة الرمل	4874881
299	عبير ابراهيم	استاذ	عمارة برج القضاة . محطة رمل الشبان المسلمين . خلف جمعية الشبان المسلمين	01112170481
609	عمرو حسني	استشاري	٣٩٦ ش ملك حفني . العصافرة بحري	01091626139
180	محسن علي قرني	استشاري	٤٤ ش الجلاء . ميدان الساعة	5737588
45034	محمد احمد سامي كحلة	استاذ	١٤ ش مدحت سيف اليزل خليفة . كليوباترا الحمامات	01110128605
190	محمد تامر عفيفي	استاذ	٢٨ ش ابو هيف . امام محطة ترام السرايا	5854397
602	محمد قاسم	استاذ	٦ ش فاقوس من ش عمر لطفي . كامب شيزار	5907814
264	محمد عبد العزيز	مدرس	٢٥ ش فوزي معاذ . مستشفى الشرق الاوسط	01155994477
306	مصطفى فتحي	استاذ	١٤ ش مسجد رمضان يوسف . الابراهيميه	5926944
271	هشام ايوب	استشاري	١ ش دكتور حسن سرور . أمام نادي سبورتنج	4282773

❖ يعمل ماليا معاملة الأستاذ المساعد

الأطباء المتعاقدون بمحافظة الاسكندرية

الكود	اسم الطبيب	الدرجة العلمية والجامعية	العنوان	التليفون
أطباء الباطنة العامة وكبد والحميات				
303	احمد محمد احمد رضوان	استشاري	٩٨ ش بهاء الدين غتوري - من ش فوزي معاذ . بجوار البنك الاهلي . سموحة	0441207
	احمد معوض عبدة	اخصائى	طوسون ش ٢٥ أعلي صيدلية د. محمد خضر	01099892978
	اسلام زغلول عبد الحميد	استشاري	٣٤ ش زين العابدين محرم بيك	01094981904
455	اشرف الحلوجي	استشاري	٤٥ ش جميلة ابو حريد . السيوف شماعة	5069888
296	السيد عبد الرافع فايد	استشاري	العصافرة قبلي . ش ٣٠ فوق صيدلية ابن القيم	01005668024
549	خالد بن الوليد محمد	دكتوراه	٢٠٦ طريق الحرية . الإبراهيمية	01224271534
295	رباب رفيق الديب ❖❖	دكتوراه	٨ ش عبد السلام عارف . بولكلي	5440438
	فايزة محمد خميس	استشاري	٣٠٤ ش عبد السلام عارف . محطة ترام سيدي بشر	3581009
	محمد أحمد المرادني	استشاري	١٣ ش الأمير عمر الغيط الصعيدي علي الترام . محرم بك	4293329
297	محمد رافت عبد الفتاح	استشاري	٥٠ ش الملازم بسيوني . العصافرة بحري . متفرع من جمال عبد الناصر	01005203797
606	مجدي حسن مهدي	استشاري	١٧٠ طريق الحرية . الإبراهيمية	5931471
أطباء مناضير الباطنة				
457	أماني أحمد البنا	استاذ	٨٤ ش عمر لطفي . محطة ترام الابراهيمية	5909668
9	اميرة شمس الدين	استاذ	٤١٤ طريق الحرية . رشدي	5220610
611	ايهاب عبد العاطي	استاذ	٤٧٧ طريق الحرية . بولكلي	5445290
477	حنان حسني نوح	استاذ	٨ ش كلية الطب . محطة الرمل	4833110
460	جاسر إبراهيم العزب	استاذ	١١٤ ش بور سعيد . كامب شيزار	5931299
609	عمرو حسني	استشاري	٣٩٦ ش الملك حفني . العصافرة بحري	01091626139
299	عبير ابراهيم	استاذ	بجوار اليكس سكان . محطة ترام الشبان المسلمين - الشاطبي	01112170481

❖ يعامل ماليا معاملة الأستاذ المساعد

الأطباء المتعاقدون بمحافظة الاسكندرية

الكود	اسم الطبيب	الدرجة العلمية والجامعية	العنوان	التليفون
أطباء الباطنة العامة وأمراض الكلى				
751	اسامة حسن شحاتة	استاذ	١٣٢ ش بورسعيد الابراهيمية	5912502
613	امل محمد زعلوك	استشاري	٦ ش طمازين . فلمنج . أمام بسام . فوق محمصة مفيد	5837844
171	ايمان الجوهري	استاذ	ش بورسعيد - ميدان كيلوباترا أمام حلواني مرزوق	5413088
645	سهير اللقاني	استاذ	٨ ش مجد العرب متفرع من ش مسجد سيدي بشر	5536949
752	صبري زخاري جوني	استشاري	٢٢٧ ش بورسعيد اسبورتنج	5233884
655	صلاح سعيد نجا	استاذ	٣٨٥ طريق الحرية . مصطفى كامل	5466760
	عمار ياسر احمد نعينع	دكتوراه	٩١ ش احمد شوقي برج الأشراف . مصطفى كامل	5441113
			سيدي بشر . ش ملك حفني . بعد مدرسة علي بن ابي طالب	5525560
694	محمد مجدي عبد القادر	استاذ	٨ ش الجلاء فيكتوريا	5732516
696	منتصر محمد زيد	استاذ	١٩ ش الصحافة - المنشية	4849977
1115	مركز الاصدقاء	اساتذة	داخل مستشفى اسكندرية الدولي	4207244
	مروة احمد محمد عبد الرحمن	دكتوراه ❖	١٥ ش صفوت منصور . كليوباترا	5227259
738	هالة التوكيل	استاذ	سموحة . خلف محطة قطار سيدي جابر . عمارة الصفا . فوق شركة لاي تورز	5042279
739	هيام عبد المجيد العجان	استاذ	٤٢ طريق ٢٦ يوليو الكورنيش المنشية	4808372
750	ياسر احمد نعينع	استاذ	٩١ ش احمد شوقي برج الأشراف . مصطفى كامل	5441113
			سيدي بشر . ش ملك حفني . بعد مدرسة علي بن ابي طالب	5525560

❖ يعامل ماليا معاملة الأستاذ المساعد

الأطباء المتعاقدون بمحافظة الاسكندرية

التليفون	العنوان	الدرجة العلمية والجامعية	اسم الطبيب	الكود
أطباء الصدرية				
01224581941	برج الاشراف محطة ترام مصطفى كامل	استاذ	احمد السيد الحفني	754
01557797432	٥٠٥ طريق الحرية بولكلي	مدرس	احمد سلامه صدقة	
5422551	٣٠٢ طريق الحرية امام كوبري كليوباترا	استاذ	احمد يوسف	756
01553525877	١٠ ش المشير احمد اسماعيل . سيدي جابر المحطة	مدرس	حاتم عصام حامد رزق	
01141757425	٥٨ ش مصطفى كامل . فليمنج بجوار فتح الله . برج الأطباء	استاذ م	رانيا احمد سويد	903
01006558931	١٦ ش الشيخ سعدي . الحضرة البحرية	استشاري	صلاح سعيد	851
5217388	٣٥٢ طريق الحرية . سيدي جابر	استاذ	عمرو عبد المنعم درويش	815
5457428	٣١٦ طريق الحرية سيدي جابر	استاذ	ليلى عبد الحلیم	842
5420274	٨٠ ش سيدي جابر . كليوباترا الحمامات	استاذ	محمد اهاب عطا	846
01277433362	محطة الرمل ٨ ش كلية الطب	اخصائى	محمد احمد خميس	
01110916284	سيدي بشر قبلي . محمد فريد من ش القاهرة			
01289740814	٦٢ ش الفخراي من ش جمال عبد الناصر . سيدي بشر بحري	اخصائى	منال فتحي محمد حسن	904
5450990	٢٤ ش ابن سعود م. ترام كليوباترا الصغري	استاذ م.	نوران يحيي عزب	882
01227824658	ابو قير . ش معسكر الشباب . امام استوديو يونسيا	اخصائى	هايدي مصطفى رزق	886
5460950	٢٦ ش محمد السيد حفني امام م. ترام كليوباترا النصر	استاذ	يحيي محمد خليل	901

❖ يعامل ماليا معاملة الأستاذ المساعد



مركز

الحياة للقلب والأوعية الدموية

أ.د ممدوح على وردة

د/ حازم ممدوح وردة

د/ إيهاب غالى
د/ هانى سمير
د/ محمد عشية
د/ محمد راضى
د/ عبد الرحمن سعيد
أ.د/ هانى الشابورى
د/ إسلام البردان

د/ شريف حبيبة
د/ أسامة شعيب
د/ أحمد عبدالوهاب
د/ مروة الدرديرى
د/ ماهر الديب
أ.د/ حسام فوزى
أ.د/ رجب البلتاجى

مع خبراء القلب والأوعية الدموية والصدر

اد. ميرفت أبو المعاطى (أستاذ أمراض القلب وإستشارى كهرباء القلب جامعة عين شمس)
اد/ مى حمدى السيد (أستاذ أمراض القلب وإستشارى العيوب الخلقية جامعة عين شمس)
اد/ محمد حسنى (أستاذ جراحة الأوعية الدموية - جامعة القاهرة)
اد/ سعيد عبدالعزيز (أستاذ جراحة القلب والصدر- جامعة القاهرة)
اد/ روبيرت صبحى بشرى (إستشارى جراحة صدرية وأورام الرئة بالمنظير الجامعة الملكيه إنجلترا)
اد/ وسام الجندى (أستاذ التحاليل الطبية جامعه الإسكندرية)
اد/ ألفريدو جالاسى (أستاذ قسطرة الشرايين المعقدة - جامعة باليرمو - إيطاليا)

٩٠ شارع فوزى معاذ - سموحة 03 420 0035 - 03 420 0033 - 03 419 1000 ☎

واتس أب فقط 20 155 499 9278 + ☎

خلف مسجد على بن أبى طالب - الإسكندرية - مصر

— حالات قصور الشرايين التاجية الذبحة الصدرية جلطات الشريان التاجي —

القسطرة
المصغرة
عن طريق
شريان اليد

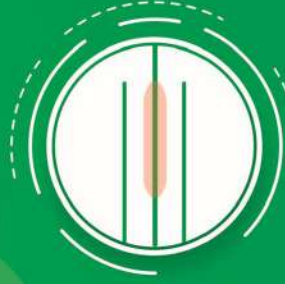

توسيع شرايين
القلب بالبالون
والدعامات

— حالات ضعف عضلة القلب وخلل ضربات —

تقوية عضلة القلب
وتركيب أجهزة
التقوية والصدمات
الداخلية



كبي البؤر
الكهربائية لمرضى
خلل ضربات القلب

— حالات قصور الشرايين الطرفية وشرايين المخ —

توسيع شرايين
الرقبة وتركيب
الدعامات



توسيع
شرايين
الساقين
بالبالون

— حالات ضيق الصمام الأورطي أو تمدد الشريان الأورطي —

علاج تمدد
الشريان الأورطي
بالقسطرة بدون
تدخل جراحي



توسيع ضيق
الصمام الأورطي
بالقسطرة بدون
تدخل جراحي

الأطباء المتعاقدون بمحافظة الاسكندرية

التليفون	العنوان	الدرجة العلمية والجامعية	اسم الطبيب	الكود
أطباء القلب				
4963314	٢٥ ش الرصافة . عمارة فتح الله ماركت . محرم بك	استشاري	احمد دبوس	
5866556	٦٢٨ طريق الحرية . جناكليس	استشاري	احمد سليمان	
3581480	٥ ش خالد بن الوليد . سيدي بشر الترام	استشاري	اشرف سالم ابراهيم	910
4433033	٣٦ ش الامان . الورديان امام مكتب الصحة	استشاري	السيد عبد القادر	907
4200033	مركز الحياة . ٩٠ ش فوزي معاذ . سموحة	استشاري	حازم وردة	1051
5347474	٤٣ ش القاهرة . سيدي . بشر	استشاري	حسام علي وردة	1041
01117735626	٥٠ ش عمر لطفي . كامب شيزار	مدرس	دعاء محمد عبد المنعم الخولي	
01007733649	١١٤ ش بورسعيد . امام نقطة شرطة بورسعيد	اخصائى	ريم فريد علي	
01149147329	عقار ٤٧٣ ش ٢٤٧ من حسنين هيكل . المندره البحرية	اخصائى	رمزية محمد احمد عبد الوهاب	
01553477987	٢٨٨ من ش زكي رجب . برج شاكرو . سموحة	استشاري	ساشا احمد يوسف	
5910170	١٧٢ ش عمر لطفي سبورتنج	استاذ	سمير مرقص رفلة	948
5440780	٢٢١ ش بورسعيد . سبورتنج	استاذ	صلاح الطحان	957
4242012	١٧ ش فيكتور عمانويل . سموحة . فوق ص. الوردة البيضاء	استشاري	على ابراهيم عطية	969
5766770	٥ ش محمد شوقي . زيزينيا خلف مترو	اخصائى	عمرو صبري	968
0155784244	سبورتنج . ٥ ش احمد علام . عمارة الجولف الدور ١	استشاري	فتحي سليم	
5743464	١٧٢ ش محطة السوق باكوس	استاذ	كمال محمود احمد	990
5469685	٢٢٢ ش بورسعيد . سبورتنج			
4812722	١٠ ش المتحف الروماني . متفرع من ش فؤاد	استاذ	محمد لطفي	1101
01010449060	العجمي بجوار مدخل الهانوفيل	اخصائى	محمد قنديل محمد حجاج	
5458020	٢٦٥ ش بورسعيد . كليوباترا	استاذ	مدحت محمد محرم	1106
5439994	٣٩٨ طريق الحرية . مصطفى كامل . عمارة ميناء للمقاولات	مدرس	مصطفى علواني	

❖ يعمل ماليا معاملة الأستاذ المساعد

الأطباء المتعاقدون بمحافظة الاسكندرية

التليفون	العنوان	الدرجة العلمية والجامعية	اسم الطبيب	الكود
تابع أطباء القلب				
5431041	ش خليل الخياط . أمام مسجد مصطفى كامل	استشاري	هاني محمد كامل السبع	21103
5847840	ش عبد السلام عارف - سابا باشا	استاذ	هشام حسن	1040
4211927	ش جلال الدسوقي كومباوند البركة	اخصائى	وليد احمد العوضي	
4863076	ش مصطفى اسماعيل خلف ٢٢ شمبليون . الازارطة	استشارى	وفاء صابر عبد الحليم	286
01098380964	السيوف . عمارات الكرمة هاوس . امام جامع عصفور	زمالة	ياسر عصفور	
5846792	ش مسجد الهداية . عمارة الخليج مدخل (أ)	استشارى	ياسر مرسي احمد	1100



مركز

الحياة للقلب
والأوعية الدموية

أ.د. ممدوح علي وردة



دكتور

حازم ممدوح وردة

رئيس قسم القلب بمركز الحياة



زمالة جامعة ليدن - هولندا



زمالة جامعة ليبزج - ألمانيا



www.alhyatt.com

مركز الحياة للقلب

٩٠ ش فوزي معاذ - سموحة

+2034200033

+201004162222

الأطباء المتعاقدون بمحافظة الاسكندرية

الكود	اسم الطبيب	الدرجة العلمية والجامعية	العنوان	التليفون
أطباء الأطفال				
1209	احمد ثابت	استاذ	س٩٣ ش صلاح زهني الابراهيمية من لاجبته ناصية بلوزفاشون	5909906
1479	احمد حلمي باشا	استشارى	العصافرة قبلي ش ٥٥ ناصية ش ٥ شمال	5333129
1219	احمد سعد المرشدي	اخصائى	٥ (ب) ش محمد شوقي . زيزينيا	5747952
1501	احمد سعيد حسن	دكتوراه	٢٦ ش المعسكر الروماني . رشدي	01027374246
			أبو يوسف . الكيلو ١٨	01027374245
1212	احمد عبد المنعم	استشارى	١١ ش عبد القادر الغرباني . برج الفتح م. الرصافة	3910439
1484	احمد محمد شاهين	اخصائى	ابو قير ٥ ش معز	01111774589
	اسامه الخوي	استشارى	٧٣ ش الجواهر . سيدي جابر	4297870
1214	اسامة عبد المنعم الحصيوي	استشارى	٥ ش الجلاء . ميدان الساعة	5271455
1493	اشرف سعد عروس	استشارى	١٣ ش ٤٥ بحري . بجوار الكوبري	5401851
1055	أمل على نوفل (نفسية)	استشارى	٨٢ ش مفيض . الابراهيمية	5932105
1491	أميرة رمضان	استشارى	١٨٢ تقاطع ش الدلتا مع ش عمر لطفي . سبورتنج	5932179
1220	اميرة عبد الفتاح علي	اخصائى	٢٣ ش الأعشى . متفرع من جواد حسني . الابراهيمية	0101670522
1217	امين محمد فتح	استشارى	٦٤ ش المكس القباري	4406935
1503	انجي احمد منصور (حساسية صدر)	اخصائى	٧٣ ش محمود العيسوي . سيدي بشر . بحري	01112325252
1244	بهاء صلاح الدين حماد	استشاري	٢٤ ش الغرفة التجارية . محطة الرمل	4807606
1245	بيومي علي غريب	استاذ	٣٨٥ طريق الحرية مصطفى كامل	5466981
1257	حسين عبد الدايم	استاذ	٩١ ش احمد شوقي . ابراج الاشراف . مصطفى كامل	5228281
1499	حكم محمد الشحات	استشاري	٢١١ ش بورسعيد - سبورتنج	01001706805
			ميامي ش ٤٥ ناصية ش ١١ شمال	5351040

❖ يعمل ماليا معاملة الأستاذ المساعد

الأطباء المتعاقدون بمحافظة الاسكندرية

الكود	اسم الطبيب	الدرجة العلمية والجامعية	العنوان	التليفون
تابع أطباء الأطفال				
1500	خلود محمد حسن (غدد وسكر)	استشاري	١٣ ش الرصافة - محرم بك فوق كلاسيك	3959124
1488	رفعت حسن زايد	استشاري	٣١ ش شيديا . الابراهيمية	5917026
1281	زياد عبد الحافظ	استشاري	١٠ تعاونيات سموحة . خلف مول زهران	4264522
	رشا حسن متولي (جهاز هضمي)	مدرس	٨٤ ش عمر لطفي الابراهيمية علي الترام عمارة أراك تاور	01274821252
1294	سحر فاروق أحمد	اختصاصي	٤٢٧ طريق جمال عبد الناصر . المندرية	5523017
1291	سعيد الحلواني	استشاري	٤٠ ش ملك حفني بحري . فيكتوريا	3591022
	طلعت حلمي بطرس	استشاري	٤٥٢ طريق الحرية . رشدي	5423547
1487	سمر سعد اللبان	اختصاصي	٣ ش البارودي . سيدي جابر الشيخ	5430418
	سمير السيد الشويهي	استشاري	١٢٥ ش هدي الاسلام سيدي بشر قبلي	5371201
1292	سنا حسني بركات	استاذ	محطة ترام مصطفى كامل ابراج الاشراف	5443409
307	شهيرة عبد الجليل عبد العظيم	اختصاصي	١٠ ش بدر . متفرع من ش الزهور . الحضرة الجديدة	3832568
1317	طارق مصطفى الويللي	استاذ	٤٨ ش عبد السلام عارف سابا باشا	5856069
	عادل محمد عبد الله	استشاري	ش النصر ابراج اللوتس عمارة د سيدي جابر	4275555
1498	عزة احمد مصطفى (اطفال وحساسية مندر)	استاذ	١٤ ش زكي رجب - سموحة	4225632
1320	عفاف البنا	اختصاصي	ناصية ش ٢ يمين مع ش ٤٥ . العصافرة	5324575
1364	فيوليت فريد	استشاري	١٤ ش عبد السلام عارف . الهدايا	5443803
1387	محمد الحلوجي	استشاري	٤٥ ش جميلة بوحريد . السيوف	5069888
1388	محمد توفيق عبد اللطيف	استاذ	٣ ش سوريا . رشدي	5466973
1392	محمد عبد العاطي	استشاري	العجمي الدرايسة . ش اسكندرية مطروح . قبل خير زمان	01273778625
1396	محمد نجيب مسعود	استاذ	٤٢٠ طريق الحرية . رشدي	5435215

❖ يعمل ماليا معاملة الأستاذ المساعد

الأطباء المتعاقدون بمحافظة الاسكندرية

التليفون	العنوان	الدرجة العلمية والجامعية	اسم الطبيب	الكود
تابع أطباء الأطفال				
01024156424	٤٠ ش نبيل منصور . بجوار كلية التربية الرياضية . مصطفى كامل	اخصائى	مصطفى محمود عبد الحافظ	1494
5746767	٢٤٣ ش الفتح - جناكليس	استشاري	مصطفى عبد العزيز	1397
3591020	٦٦ ش علي هيبه من جمال عبد الناصر . سيدي بشر بحري	استشاري	مؤمن سعد عاشور	1403
5856210	٤٨٨ طريق الحرية . بولكلي	استاذ	منال محمد عبد الجواد	1404
5917026	٣١ ش شيديا . الابراهيمية	استشاري	منى حسني عبد السلام	1489
5507012	٤٧ ش اليكباشي العيسوي - سيدي بشر	اخصائى	ليلي شوقي هلال	1497
5230466	٢٢٧ ش بورسعيد . سبورتنج امام بنك القاهرة	استشاري	ناجي شوحا	1461
3905421	٥٧ ش مسجد السلطان . محطة مصر			
01224245798	٧ ش البيطاش الرئيسي . العجمي امام بنك القاهرة	استشاري	نجاح كمال عبد المعطي	1495
4284455	٢٩ ش محمد بهاء الدين . أمام مركز القلب الدولي	استشاري	نيفين بدر الدين حمودة	
5221029	٤١٠ طريق الحرية . رشدي	زمالة ❖❖	هايدي محمد عبد الكريم	
5735934	٥٠ ش الجلاء . فيكتوريا	استاذ	هشام غزال (حديث الولادة)	1478

❖ يعمل ماليا معاملة الأستاذ المساعد

الأطباء المتعاقدون بمحافظة الإسكندرية

التليفون	العنوان	الدرجة العلمية والجامعية	اسم الطبيب	الكود
أطباء النفسية والعصبية				
3589964	٣٤٦ ش عبد السلام عارف . فيكتوريا الترام	استاذ	اشرف مصطفى عبدة	1058
4865135	٢١ ش أمين فكري . محطة الرمل			
3272233	المنذرة قبلي امام م. المعمورة	زمالة	احمد عبد الفضيل الهالائي	
5932105	٨٢ ش ممفيس . الابراهيمية	استشاري	امل نوفل (نفسية اطفال)	1055
5856118	٥ ش السعادات مرزوق من شعراوي . ثوران	استشاري	حسام الشوباشي	1081
4866596	١١ ش د. محمد رافت . محطة الرمل	استشاري	خالد مصطفى حلمي	1085
5739999	٢٢٧ تنظيم ش الفتح ٢٧ تنظيم محي الدين عبده . شمس	اخصائى	دارين عمرو محمد صادق	
5422230	١٠ ش رشدي باشا . برج لؤلؤة العبادى . رشدى	استاذ	دعاء حنفي محمود	1086
5428725	٩ ش احمد شوقي . مصطفى كامل ع. المدينة الطبية	استشارى	رامز نجيب بدواني	1092
4285105	٨ ش ٢٨٥ اول شمال من الجواهر	استشاري	ماجد مورييس ابراهيم	1149
5443545	٣٩٨ طريق الحرية . مصطفى كامل	اخصائى	محمد الجوهري	1154
5925122	١٠٣ ش عمر لطفي . الابراهيمية	استشاري	محمد عثمان زهدي	1204
01091717208	ش البيطاش الرئيسي امام البنك الاهلي	اخصائى	محمود غانم	1153
5435150	٩ ش د / بورجي من ش وينجيت . بجوار م. الأهلي	استشاري	ياسر عبد القوي	1203

الأطباء المتعاقدون بمحافظة الاسكندرية

الكود	اسم الطبيب	الدرجة العلمية والجامعية	العنوان	التليفون
أطباء الجلدية والتناسلية				
	احمد جعفر	استشاري	٣٧ ش الصاغ محمد عبد السلام . سيدي بشر . بحري	5578482
1656	احمد حسن ابراهيم	زمالة	٥٠ ش سيدي جابر أمام محطة ترام كليوباترا	01212014050
			٨٠ ش العيداني . الوردان	01141341475
1518	احمد محمد زيدان	اخصائى	٨٩ ش ٤٥ العصافرة قبلي	01005609034
1512	اسامة حسين رشدي	استاذ	٣٣ ش الفتح . فلمنج	5853693
1513	اشرف محمود حمزة	استاذ	برج الاشراف ش احمد شوقي م. ترام مصطفى كامل	5447574
1514	امل السيد سيد احمد	استشاري	٢٥ ش الرصافة . عمارة فتح الله ماركت . محرم بك	3956663
1959	أميرة المغربي	استشاري	٦ ش طمازين . فلمنج . أمام شبايك	5862006
1521	امين دويدار	استشاري	ناصية ش ٢ يمين مع ش ٤٥ . العصافرة	5324575
	ايمان عبد المنعم	مدرس	١٤ ش شامبليون . الازاريطه	01113815474
1539	خالد عمر	استشاري	٧٢ ش مصطفى كامل . فلمنج بجوار فتح الله	01093338482
1541	خالد محمد عبد الرحيم	استاذ	١٠٢ ش الاسكندراني محرم بك	4946856
	رشا ركابي	اخصائى	١٤ ش بهاء الدين الفتوري . سموحة	01013333595
1549	سامي ابو زيد	استاذ	١٧ ش شكور من سعد زغلول	4869223
1958	سلمى سمير	استاذ م.	٦٤٤ طريق الحرية . جناكليس	5865843
1960	شيماء اسماعيل	استاذ م.	٣٣٥ ش عبد السلام عارف محطة ترام سيوف سيدي بشر	3570243
1569	عادل شفيق	استشاري	١٢ ش بوباستس كليوباترا حمامات	5424153
1570	عبد العال الكمشوشي	استاذ	٣٩٨ طريق الحرية مصطفى كامل ع. الفنار	5452180
1961	عزة حسين	استشاري	١٤ ش احمد امين من ش مصطفى كامل باكوس	01553616545
1573	عمرو جمال الدين المليجي	استشاري	٢٠٧ ش بورسعيد . سبورتنج	5464962

❖ يعمل ماليا معاملة الأستاذ المساعد

الأطباء المتعاقدون بمحافظة الإسكندرية

التليفون	العنوان	الدرجة العلمية والجامعية	اسم الطبيب	الكود
تابع أطباء الجلدية والتناسلية				
5926196	١٦٩ ش بو رسعيد . سبورتنج الصغرى	استاذ م.	كارمن محمد فريد	1954
3952732	١١ ش الوزير متفرع من الرصافة . محرم بك	استشاري	كاميليا جمال الركابي	1593
5467614	خلف ٦٩ ش الفتح . محطة ترام فلمنج	استشاري	محمد ماهر شلبي	1602
5907171	٩٣ تنظيم ش عمر لطفي . أمام محطة ترام سبورتنج الصغرى	مدرس	مروة الديب	1657
5904477	٨٤ ش عمر لطفي . الابراهيمية	اخصائى	مروى محمد مصطفى	1957
01021266819	١٧٨ ش عمر لطفي . سبورتنج الكبرى	استاذ	نجلاء فتحي حامد عجمية	1955
3926642	٥٠ ش جرين . محرم بك	استاذ	هشام محمد عبد العزيز	1643

الأطباء المتعاقدون بمحافظة الاسكندرية

الكود	اسم الطبيب	الدرجة العلمية والجامعية	العنوان	التليفون
أطباء جراحة القلب والصدر				
3656	احمد فهمي الوتيدي	استشاري	١٧ ش سعد زغلول - محطة الرمل	4854242
	عمرو ريان	مدرس	٨ ش كلية الطب . محطة الرمل	4815595
	محمود سالم	مدرس	٢٢ ش بهاء الدين الغتوري . سموحة	4292277
	وحيد عثمان	استاذ	٦٤٩ طريق الحرية - مركز القلب والصدر	5750480
3756	وائل حسنين	استاذ	١٨ ش سوريا . رشدي	5435335
	محمد الامير شاذلي	استاذ	ابراج الخليج محطة ترام الهداية بولكلي (١٢ - ٢ احد واربعاء)	5821373
أطباء جراحة المناظير				
2105	احمد طلحة	استاذ	١٧٨ ش عمر لطفي . سبورتنج	5907612
1815	السعيد عباس الكيال	استاذ	المدينة الطبية مصطفى كامل عمارة (ج)	5466584
1816	السيد ابراهيم الخشاب	استاذ	١٩٩ ش طيبة كليوباترا	5437986
1822	جلال محمد ابو النجاة	استاذ	٥ ش عبد السلام عارف م . بولكلي	5848088
1859	حسن البحراوي	استاذ	٤٩ ش عمر لطفي . كامب شيزار	5920705
2017	حمادة عبد السميع	استشاري	امتداد ش مصطفى كامل بعد مدخل ٥؛ الدولي امام مسجد اسكوت	01016821513
1874	خالد محمد قطري	استاذ	١٧٢ ش عمر لطفي اسبورتنج	5908290
2083	خالد مصطفى علي	استشاري	٨ ش عبد السلام عارف - علي الترام	5422400
1824	سامر سعد بسة	استاذ	٢٠ ش امين فكري . محطة الرمل	4874618
1931	عبد اللطيف ابو جنوب	استشاري	١٥ ش الطيار محمود شكري . سموحة . برج سموحة بلاس	01022555663
1932	علاء بدوي	استشاري	٧ ش حافظ ابراهيم . وابور المياه	4296119
	عماد سيف النصر	زمالة	٢٩ ش طه حمادي . كليوباترا	5440011
	عمرو الشريف	استاذ م.	٣٥ ش سوريا - رشدي	5424177

❖ يعمل ماليا معاملة الأستاذ المساعد

الأطباء المتعاقدون بمحافظة الاسكندرية

التليفون	العنوان	الدرجة العلمية والجامعية	اسم الطبيب	الكود
تابع أطباء جراحة المناظير				
5420887	٢٢ ش سوريا . رشدي	زماله	عمرو عرفة	1825
4869770	٤٧ ش النبي دانيال . محطة الرمل	زماله	عمرو محمود الجوهري	1933
01001481422	١٥٤ ش بورسعيد - ميدان الابراهيمية	استاذ م.	محمد الشريف	2016
5924890	١٧٠ ش عمر لطفي	استاذ	محمد الرويني	1990
01145575494	١٥ ش محرم بك - محرم بك	استشاري	محمد رفعت عيسي	2087
3925400	٢٥ ش الرصافة . محرم بك	دكتوراه	محمد محمد دهبين ❖❖	2013
5836844	٥٤ ش عبد السلام عارف . سابا باشا	استاذ	محمود الخشن	2005
5904477	٨٤ ش عمر لطفي . الابراهيمية	دكتوراه	محمود محمد السيد	2107
5909229	١١٤ ش بورسعيد . كامب شيزار	استشاري	مسعد انور حميدة	2103
5458308	٦ (ب) تقسيم ش عبد الرحمن الناصر من خليل خياط م. كامل	استشاري	نادر محمد سالم	2063
4867350	٥ ش محمد مطاوع . الشلالات	استاذ	وائل نبيل عبد السلام	2080
0127843399	تقاطع ش علي الخشخاني مع محمد مطاوع . الازاريطه	استاذ م.	هاني الحداد	2088
3571693	مستشفى الاقيال	استشاري	هاني بخارى احمد	2085

❖ يعامل ماليا معاملة الأستاذ المساعد

الأطباء المتعاقدون بمحافظة الاسكندرية

الكود	اسم الطبيب	الدرجة العلمية والجامعية	العنوان	التليفون
أطباء الجراحة العامة				
2082	احمد ابو الفتوح	استشارى	عيادة مستشفى السراية	01001108876
2067	احمد ابو خزيمة	دكتوراه	٢٩ ش فوزي معاذ . سموحة	4266874
2105	احمد طلحة	استاذ	١٧٨ ش عمر لطفي . سبورتنج الكبرى	5907612
	احمد فهمى ذكري	استشارى	٣٩(أ) عمارات العبور . مصطفى كامل . بولكلي	5463177
1815	السعيد عباس الكيال	استاذ	المدينة الطبية مصطفى كامل عمارة (ج)	5466584
1816	السيد ابراهيم الخشاب	استاذ	١٩٩ ش طيبة كليوباترا الصغرى	5437986
	بشري محمود علي مرزوق	اخصائى	٨٦ ش لافيزون . بولكلي	5421920
1822	جلال محمد ابو النجاة	استاذ	٥ ش عبد السلام عارف م . ترام الهداية بولكلي	5848088
1859	حسن البحراوي	استاذ	٤٩ ش عمر لطفي . كامب شيزار	5920705
2018	حسني غازي	استشاري	٣٧ ش الرصافة . امام قسم محرم بك	3937400
2017	حماده عبد السميع	استشاري	امتداد ش مصطفى كامل . بعد مدخل ٥٥ الدولي . امام مسجد أسكوت	01016821513
1875	خالد السيد سليمان	استاذ	١١٤ ش بورسعيد . كامب شيزار . امام مسجد عمر بن الخطاب	5912840
1874	خالد محمد قطري	استاذ	١٧٢ ش عمر لطفي اسبورتينج	5908290
2083	خالد مصطفى على	استشاري	٨ ش عبد السلام عارف . بولكلي علي الترام	5422400
	رجب محمد صديق	دكتوراه	المنذرة ش النبوي المهندس . برج علاء الدين	01558145700
1882	رندا طاهر	استشاري	بجوار ١٤ ش الجواهر . الحضرة	4212050
1824	سامر سعد بسة	استاذ	٢٠ امين فكري . م. الرمل	4874618
1921	طارق عبد الحليم الفيومي	استاذ	٢١ ش المشير احمد اسماعيل . سيدي جابر	5240816
1922	طارق يوسف قريطم	استاذ م.	٨ ش كلية الطب . بجوار صيدلية اكسفورد	01273044252
1925	عادل احمد ابو نصر	استاذ	١٨ سيدي جابر الترام سبورتنج الكبرى	5432854

❖ يعمل ماليا معاملة الأستاذ المساعد

الأطباء المتعاقدون بمحافظة الاسكندرية

الكود	اسم الطبيب	الدرجة العلمية والجامعية	العنوان	التليفون
تابع أطباء الجراحة العامة				
1931	عبد اللطيف ابو جنوب	استشارى	١٥ ش طيار محمود شكري . سموحة . برج سموحة بلاس	01022555663
1926	عبد الرحمن شاهين	دكتوراة	٨ ش الهانوفيل . امام مسجد محمود موسي	4345505
	عبد القادر احمد النقلي	استشاري	٣ ش الجلاء فيكتوريا	5279552
	عمرو الشريف	استاذ م.	٣٥ ش سوريا - رشدي	5424177
1932	علاء بدوي	استشاري	٧ ش حافظ ابراهيم . وابور المياه	4296119
	علياء سليم	اخصائى	٢٧٦ ش عبد السلام عارف . ترام الاقبال	01032622828
	عماد سيف النصر	زمالة	٢٩ ش طه حمادي . كليوباترا	5440011
1825	عمرو عرفة	زماله	٢٢ ش سوريا . رشدي	5420887
1933	عمرو محمود الجوهري	استشاري	٤٧ ش النبي دانيال . محطة الرمل	4869770
1988	محمد محمد عبد الحميد ابو العلا	استشاري	٣٠ ش الجلاء . فيكتوريا	5748744
1990	محمد الرويني	استاذ	١٧٠ ش عمر لطفي	5924890
2016	محمد الشريف	استاذ م.	١٥٤ ش بورسعيد - ميدان الابراهيمية	01001481422
1830	محمد جابر ابراهيم	استاذ	٥٥ ش بورسعيد . كامب شيزار	5905334
2087	محمد رفعت عيسى	استشاري	١٥ ش محرم بك	01145575494
2008	محمد عاطف مطاوع	استاذ	١٤٣ ش جمال عبد الناصر اول نفق سيدي بشر	5494781
1998	محمد عبد القادر ابو السعود	استاذ	٥٠ ش عمر لطفي . كامب شيزار	5919762
2013	محمد محمد دهنين ❖	دكتوراه	٢٥ ش الرصافة . محرم بك	3925400
2107	محمود محمد السيد	دكتوراه	٨٤ ش عمر لطفي . الابراهيمية	5904477
2005	محمود الخشن	استاذ	٥٤ ش عبد السلام عارف . سابا باشا	5836844

❖ يعمل ماليا معاملة الأستاذ المساعد

الأطباء المتعاقدون بمحافظة الاسكندرية

التليفون	العنوان	الدرجة العلمية والجامعية	اسم الطبيب	الكود
تابع أطباء الجراحة العامة				
01005763058	٢٥ ش جواد حسني بجوار كوبري الابراهيمية	استاذ	محمود حميدة	2068
01005763058	الحضرة تقاطع ش مسجد العزيز مع قنال المحمودية - الحضرة الجديدة			
5469858	٢٦ ش المعسكر الروماني . رشدي	استاذة	مركز الاسكندرية لامراض الثدي (ليدي سكان)	6921
5909229	١١٤ ش بورسعيد . كامب شيزار - أمام مسجد عمر بن الخطاب	استشاري	مسعد انور حميدة	2103
5458308	٦ (ب) تقسيم ش عبد الرحمن الناصر من خليل خياط م. كامل	استشاري	نادر محمد سالم	2063
0127843399	تقاطع ش علي الخشخاني مع محمد مطاوع . الازاريطة	استاذ م.	هاني الحداد	2088
3571693	مستشفى الاقبال	استشاري	هاني بخارى احمد	2085
5708182	٦٣٣ ابراج الزراعيين جناكليس	مدرس	محمد وائل محمد	
أطباء جراحة الوجه والفكين				
01273862393	١١ ش الدكتور محمد رافت متفرع من ش كلية الطب	استاذ	احمد محمد مدرة	

❖ يعمل ماليا معاملة الأستاذ المساعد

الأطباء المتعاقدون بمحافظة الاسكندرية

التليفون	العنوان	الدرجة العلمية والجامعية	اسم الطبيب	الكود
أطباء الجراحة العامة والأوعية الدموية				
4845424	١٨ ش كلية الطب . محطة الرمل	استاذم.	احمد عثمان	2108
01276929315	١٤ ش نادي الهلال من ش محطة السوق باكوس	أخصائى	ايمن الشبكي	2202
5442402	٤ ش محمود فوزي من ش بورسعيد سيدي جابر الشيخ			
5456068	١٤ ش مدحت سيف تقاطع بورسعيد ودوارن كليوبترا حمامات	استشاري	حسام الدين محمد رسلان	2111
4858554	٥٦ ش صفيية زغلول . محطة الرمل	استاذ م.	حسن لطفي ابراهيم محمد (قدم سكرى)	2200
01017736076	٤١ ش محطة الحضرة . الابراهيمية	اخصائى	سامح الجويني	
5931901	٥٩ ش عمر لطفي . الابراهيمية	استاذ م.	سامح مصطفى	2215
5299952	٩ ش الجلاء فيكتوريا	دكتوراه	سامي رشاد زقيلح	
5923036	١٤٦ ش عمر لطفي . سبورتنج	استشاري	عمرو عيسى حافظ	2201
5836873	برج الخليج عمارة ج الهدايا	استشاري	عمرو فتحي توفيق	2168
4855618	المركز الملكي للأوعية الدموية ٢٢ ش الاسكندر الاكبر - الازاريطة	استشارى	محمد أيمن محمد فخري	2819
5021244	ش ونجت بعد المزلقان امام شركة النحاس	استشاري	هاني رفعت الشناوي	1828
4277348	أبراج القطن . ميدان فيكتور عمانويل . سموحة	استشاري	ياسر يحيى محمود	2216

الأطباء المتعاقدون بمحافظة الاسكندرية

التليفون	العنوان	الدرجة العلمية والجامعية	اسم الطبيب	الكود
أطباء الجراحة العامة والتجميل والحروق				
4830382	١٣ ش الغرفة التجارية . محطة الرمل	استشاري	احمد انور دويدار	3615
01127744174	٩ ش مجد العرب . ناصية ش مسجد سيدي بشر	اخصائى	احمد جمال الدين برهامي	3616
5548284	١١٥ ش جمال عبد الناصر - سيدي بشر			
5448969	١٤ ش سيف اليزل . كليوباترا	استشاري	اشرف احمد امين	2286
01205887086	١٣٨ ش خالد بن الوليد . بجوار فندق رمادا . برج الياقوت	استشاري	اشرف دسوقي	2389
4848444	١٨ ش كلية الطب . محطة الرمل	مدرس	حسام شلبي	
5458937	٤١٠ ش ابو قير . رشدي	استاذ م.	حسن خلوصي	3618
5935456	١١٨ ش بورسعيد . الابراهيمية	استشاري	محمد احمد المرسي	
5924570	٣٩ ش عمر لطفى . كامب شيزار بجوار سينما اديون	دكتوراه	محمد الشحات ❖❖	3707
5445063	٧٨ ش سيدي جابر . كليوباترا	استاذ م.	محمد هاني ابو عرب	
أطباء جراحة الأطفال				
5916056	٥٥ ش بورسعيد . كامب شيزار	مدرس	احمد محمد عشيبه	
4878484	٧ ش الدكتور علي رامز . محطة الرمل	استاذ	تامر علي سلطان	2706
3937400	٣٧ ش الرصافة . امام قسم محرم بك	استشاري	حسني غازي	2018
3587660	٥٠ ش خالد بن الوليد . سيدي بشر	استاذ م.	محمد عبد العظيم شمس الدين	2565
5936199	١٧٠ طريق الحرية امام خروب سامي			

❖ يعامل ماليا معاملة الأستاذ المساعد

دكتور أسرف أبوعلی

استشاري أمراض النساء والتوليد
والحقن المجهری وعلاج العقم
مدير مراكز المدينة للحقن المجهری وأطفال الأنابيب
عضو الجمعية الأوروبية للخصوبة وطب الجنين
عضو الجمعية الأمريكية لطب التكاثر



القاهرة

عيادة الشيخ زايد : مركز المدينة إندوكير - مجمع عيادات الندى - عيادة III - بيفيرلي هيلز - الشيخ زايد - القاهرة
المواعيد : يوم الإثنين و الخميس من : ١ ظهراً حتى ٥ مساءً

01113334314 📞

عيادات المدينة للمرأة (مدينة نصر) : مبنى العيادات الخاصة - دار الفؤاد - تقاطع يوسف عباس مع شارع النصر أمام نادي الزهور
عيادات المدينة للمرأة - الدور الخامس - عيادة رقم ٥٢٥
المواعيد : الإثنين من ٦ مساءً حتى ٨ مساءً

01091888444 📞

الإسكندرية

مستشفى المدينة للمرأة : ٢٥ شارع ٢٩٠ | كمال الدين صلاح سابقاً - سموحة
المواعيد : يوميًا من ١ ظهراً حتى ٣ عصرًا ماعدا الإثنين و الخميس

01116151666 - 035231355 📞



SCAN ME

الأطباء المتعاقدون بمحافظة الاسكندرية

الكود	اسم الطبيب	الدرجة العلمية والجامعية	العنوان	التليفون
أطباء النساء والتوليد				
2716	احمد صالح برغوث	استشاري	ميامي ناصية اسكندرابراهيم برج نفرتيتي	5493782
	احمد زكي	استشاري	٧١٣ طريق الحرية . لوران	5702701
2730	احمد عزام	اخصائى	٣٣ ش زهران رشدي . دوران جليم خلف مصر للطيران	5838368
2009	احمد فوزى جلال	استاذ م.	١٦٠ ش احمد شوقي - رشدي الترام	5221635
2719	احمد مختار مرسي	استشاري	٢٧٠ ش عبد السلام عارف . السرايا	3587367
3008	احمد محمد كمال الدين نصره	اخصائى	٢٥ ش فوزي معاذ . سموحة	4299505
3008	احمد مصطفى فؤاد محمد	استاذ م.	١ ش حسن سرور . سبورتنج	4288112
2733	الهام الكردي	اخصائى	العجمي . ابو يوسف . ك. ١٨,٥ بجوار ص. فاطمة	01005115308
2729	اماني عبد الرازق خاطر	استشاري	١٥٦ ش ونجت	5030570
			٥٧ ش محرم بك	4943600
2727	امل عبد السلام مرسي	استشاري	٣٩ ب عمارة العبور مصطفى كامل . بولكلي	5229118
2726	امل فتحى شلبي	استشاري	١٨ ش شعراوى . لوران . أبراج الوطنية	5842084
2999	امل محمد عبد الفتاح	اخصائى	٢١ش الأمجاد سيدي بشربحري . بجوار جراج الاتوبيسات	5536491
2980	اميرة النجار	زمالة	٣٣ ش فوزي معاذ . سموحة	4297777
2966	ايمان اسماعيل الجداوي	استشاري	٢٤ ش القاضي النعمان متفرع من ش الجلاء . فيكتوريا	5737900
2720	بلقيس حسن الدقاق	استشاري	٥٦ ش اسكندر ابراهيم . ميامي	5578415
2756	جيهان سعيد محمد خليل	اخصائى	٣٨ ش محمد فؤاد جلال . الابراهيمية	5931471
2766	حسام ابراهيم عزب	استاذ	٣٩٨ طريق الحرية . مصطفى كامل . فوق ص. خليل	5465441
	حسام علاء الدين جوده	زمالة	١٤٤ ش جمال عبد الناصر . أمام بنزينة موبيل	01153327840
2764	حسن منصور حجاب	استاذ	خلف ٢٧٠ محطة ترام السرايا بجوار استوديو غزال	3595979
2765	حمدي عبد المنعم امام	استشاري	٢٩ ش مدرسة الشيماء من المعهد الديني العاصفة قبلي	3249588

❖ يعمل ماليا معاملة الأستاذ المساعد

الأطباء المتعاقدون بمحافظة الاسكندرية

التليفون	العنوان	الدرجة العلمية والجامعية	اسم الطبيب	الكود
تابع أطباء النساء والتوليد				
5462004	٩ ش ابراهيم الشريف . مصطفى كامل ابراج كبرو سيز	استشاري	حنان السيد قاسم	2711
5747285	٥٨٣ طريق الحرية . جليم	أخصائى	رانيا زهير قاوجي	3011
01116454102	٨ ش كلية الطب . البرج الطبي . محطة الرمل	أخصائى	رحاب علي عبد الفتاح	2918
01555451500	٣٦٣ طريق الحرية . سيدي جابر	أخصائى	رامي السنكري	2029
01555451500	٣٦٣ طريق الحرية . سيدي جابر	أخصائى	سائي قطب	3030
5461522	٨٠ ش الشهيد محمد السيد حفني . سيدي جابر	استاذ	سامح سعد الدين	
5225587	٢١١ ش بورسعيد - سبورتنج	استشاري	سامح شعبان دغش	2710
5351040	ش ٤٥ امام مجوهرات الاسطورة			
3586522	٩٢ ش جمال عبد الناصر . سيدي بشر	استشاري	سامي العمروسي	2821
5846500	٥ ش عبد السلام عارف . بولكلي	استشاري	سحر السعيد الزفتاوي	2803
5861617	٢ ش مسجد الهدايا - عمارة الخليج	أخصائى	سحر محمد عبد الرازق	2709
5440011	٢٩ ش طه حمادي . كليوباترا	أخصائى	سماح حلمي محمد مالك	3031
5907171	٩٣ تنظيم عمر لطفي أمام محطة ترام سبورتنج الصغري	استاذ م.	شريف جعفر	2994
3936949	١٠ ش محرم بك امام حلواني العصافيري	استاذ	صلاح عبد ربه (مركز سهلا)	1055
01554155492	٦٣ ناصية ش بورسعيد . كامب شيزار باب شرق	اخصائى	طارق احمد المهداوي	
5775093	عمارة سلام . تقاطع ش السوق مع مصطفى كامل . باكوس	استشاري	طارق بدير	3002
4803429	٢٢ ش الغرفة التجارية . محطة الرمل	استاذ	طارق عبد الظاهر قرقور	
5778333	جليم ٥٦٩ طريق الحرية . امام سنترال جليم			
4846248	١٩ ميدان سعد زغلول . محطة الرمل	دكتوراه	طارق مختار طبوزادة ❖❖	3000
4299518	٢٥ ش فوزي معاذ - سموحة			
01066692271	العصافرة . ٣٧٦ ش جمال عبد الناصر	اخصائى	عبد الحميد السنهوري	

❖ يعمل ماليا معاملة الأستاذ المساعد

الأطباء المتعاقدون بمحافظة الاسكندرية

الكود	اسم الطبيب	الدرجة العلمية والجامعية	العنوان	التليفون
تابع أطباء النساء والتوليد				
2019	عبد الفتاح أحمد	استشاري	مستشفى المدينة للمراة	4238430
2830	عبد المنعم فوزي	استاذ	١٥٦ ش عمر لطفي . سيورتنج	01001499768
2831	عزة صالح حنفي	استشاري	م. ١٥ مايو خلف ميدان قطار سيدي حابر فوق صيدلية برلين	4278610
2921	عطيات ابراهيم	استشاري	٥٤ ش احمد فؤاد جلال . الابراهيمية	5900320
2833	عماد رؤوف ناشد	استشاري	٤٧٥ طريق الحرية . بولكلي	5423263
2822	غادة سعد	اخصائى	٢٥ ش الرصافة . عمارة فتح الله	4948212
2869	فادي محمد شوقي	استاذ	١٧٣ ش احمد شوقي . رشدي	5230502
2893	مجدي مهنا قلته	استشاري	١٠ سيدي عبد الرازق . النبي دانيال	3936887
2818	محمد السيد نايل	استشاري	١٣ ش د. محمد رافت . محطة الرمل	4870006
2919	محمد جعفر الملاح	استشاري	٢٣٦ ش عبد السلام عارف . لوران	5857720
2701	محمد حامد يحيي	اخصائى	٣٠ ش امير البحر - الرصافة	3951745
2898	محمد حسين خليل	استاذ	٤٠ ش الرصافة . محرم بك	3934533
2899	محمد حسين رجب	استشاري	٤٥٢ طريق الحرية . رشدي فوق صيدلية صبري	5443592
2914	محمد سميح السماديسي	استشاري	الحضرة الجديدة . ش قنال المحمودية . ناصية ش الشرقاوي	4294920
3001	محمد فتحي خلف	اخصائى	٤٧ ش العطارين	4952299
2922	محمد فرج	استاذ م	١١٤ ش بورسعيد . كامب شيزار	5908172
2916	محمد مصطفى العريان ❖❖	زمالة	ش ٤٥ العصافرة . ناصية ش ١٧	5350301
	مسعد محمد محمود قاسم ❖❖	زمالة	ش جمال عبد الناصر	5494470
2909	مرفت فتحي السيد	اخصائى	الهانوفيل . الكيلو ١٧,٥ طريق مطروح	3015933
2905	مفيدة الدمياطي	استشاري	٣٧ ش الفتح محطة ترام فلمنج	5834858
2906	منال سعيد خليل	اخصائى	٢ ش قنال السويس	0121232427

❖ يعامل ماليا معاملة الأستاذ المساعد

الأطباء المتعاقدون بمحافظة الاسكندرية

التليفون	العنوان	الدرجة العلمية والجامعية	اسم الطبيب	الكود
تابع أطباء النساء والتوليد				
0155553293	٤١ ش البكاشي العيسوي . سيدي بشر بحري	اخصائى	منى الطيب	2993
5269884	٢ ش احمد بن حنبل من جميلة بوحريد	استشاري	منى رياض محمد رافت	2911
5908031	١٤٢ ش بورسعيد . كامب شيزار	اخصائى	منى نوار	3005
4815344	١٢ ش النصر . المنشية	اخصائى	نادية ابراهيم الحداد	2967
4246400	٦٣ ش فيكتور عمانويل . سموحة امام مول زهران	اخصائى	نجوي احمد شعبان	2974
5702187	٧٠٥ طريق الحرية - لوران	اخصائى	نجوي محمد عثمان	
5425557	٤٥٢ طريق الحرية . رشدي	دكتوراه	نسرين احمد حسام الدين❖❖	2975
5931931	١٠٠ ش عمر لطفي . الابراهيمية	استشارى	نصر الدين هاشم اللقاني	2973
4856812	١٩ ش احمد عرابي . المنشية	استاذ	نرمين سعد البلتاجي	2920
5737588	٤٤ ش الجلاء . الساعة	استشارى	نهال محمد فهمي محسب	2972
5835026	مستشفى الصفوة بالعامرية	استشارى	هاني احمد فوزي	2982
5431982	٥٣ ش الشهيد السيد حنفي . كليوباترا	استاذ	هاني علي عبد الرحمن	2983
5752621	٢٠٢ ش السوق . باكوس . عمارة سلام	زمالة	هشام المفتي	2923
3953760	١ ش ديار البكرى . من أمير البحر . محرم بك . عمارة برج الأميرة	اخصائى	هند محمد رجب	3003
01224459167	٣٤٩ ش جمال عبد الناصر . العصافرة بحري	اخصائى	وائل سعيد محمد	2995
01223755367	٣٣٠ ش عبد السلام عارف . ترام السيوف . بحري	استشاري	وفاء أبو الخير يونس	2997
5442264	ش المشير احمد اسماعيل . محطة ترام سيدي جابر . فوق البنك الاهلي	استاذ	ياسر ابراهيم عريف	2989
5920653	١٩٠ طريق الحرية . الابراهيمية	استاذ	ياسر سعد الكسار	2991
01278518505	٢٢٨ برج زمزم سبورتنج من بورسعيد	اخصائى	ياسمين فتحي الشحات	2702
01118873705	١٩ ش خلف جاد . سموحة	اخصائى	رشا احمد زكي مختار	
01111333777	٢ ش فوزي معاذ دوران كوبري الابراهيمية	اخصائى	حسن السيد احمد سالم	

❖ يعمل ماليا معاملة الأستاذ المساعد

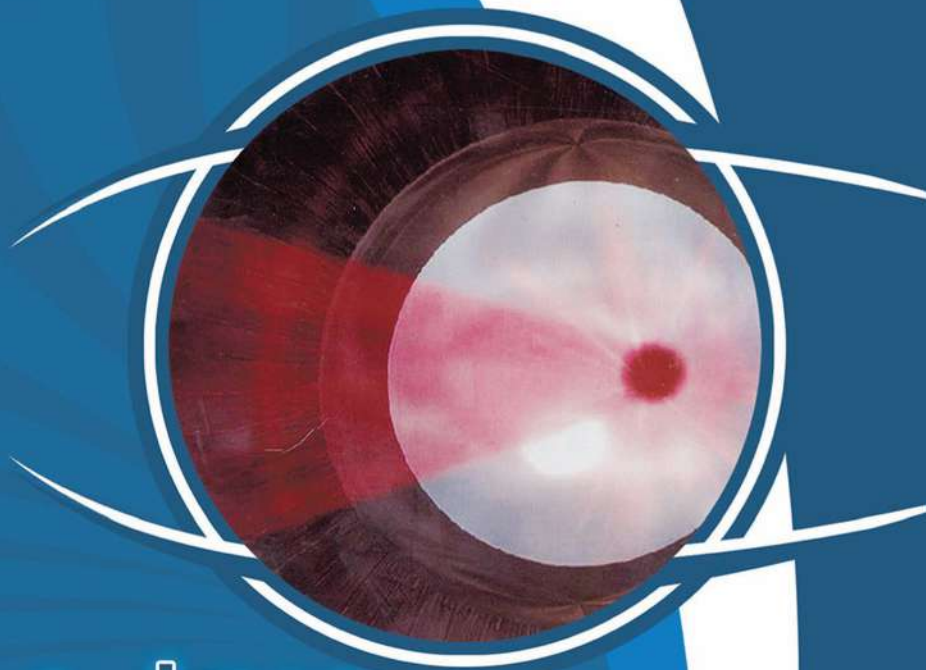

مركز الشبكية والجسم الزجاجي والليزر



٨٨ شارع عبدالسلام عارف - جليم

ت: ٥٨٥٩١٢٢

٥٨٢٥٢٢٥

محمول: ٠١٠١٤٧٩٤٤٧٤

مستشفى معهد الكتركت الدولي

cataract

International Institute Hospital

مستشفى معهد الكتركت الدولي
International Institute Hospital

قسم النظارات

قسم العدسات

قسم الليزر

- أفضل أساتذة وأستشارى طب العيون فى مصر.
- عيادات تخصصية لمختلف أنواع العيون وقياس النظر بالكمبيوتر.
- غرف وأجنحة للإقامة فاخرة ومكيفة.
- عمليات المياة البيضاء بالموجات فوق الصوتية بدون خياطة
- عمليات تصحيح النظر بالليزر وبدون جراحة. (خارج التعاقد)

٤٢ شارع عبد السلام عارف - سايا باشا - الأسكندرية - ٥٨٢٢٦٥٦ - ٥٨٢٢١٨١ - ٥٨٢٠٦٤٤ - فاكس: ٦٨٢ ٥٨٢١ - موبايل: ٠١٠٠ ١٦٧٢٢٢٢
٢٨٨ شارع جمال عبد الناصر - أمام ماكدونالدز - ميدان الأكاديمية - ميامى - ٥٤٠٧٧٩٨ - ٥٤٠٧٨٠٦ - موبايل: ٠١٠٠ ١٦٧٢٢٢٢
www.cataract-eg.com

الأطباء المتعاقدون بمحافظة الاسكندرية

الكود	اسم الطبيب	الدرجة العلمية والجامعية	العنوان	التليفون
أطباء جراحة العيون				
3357	احمد المرصفاوي	اخصائي	٢ ش فاروق متفرع من ش مسجد سيدي بشر مقابل ص. خليل	01226752111
3355	احمد باسم ابراهيم صبري	استشاري	٢٠ ش امين فكري . محطة الرمل	4864956
	احمد خالد رشاد	اخصائي	٨ ش كلية الطب . محطة الرمل	4840421
3027	احمد خطاب ❖❖	دكتوراه	خلف ٢٩ ش فوزي معاذ . برج العلميين . سموحة	01020002929
3023	احمد سوكة	استاذ	٤ ش سيدي جابر . محطة ترام سبورتنج	5420903
1509	احمد شامة	استاذ	ش فوزي معاذ . سموحة . أمام مسجد علي بن ابي طالب	4230484
	احمد متولي صديق علي	مدرس	٣٠٤ ش عبد السلام عارف . ترام سيدي بشر	3581009
3013	احمد مجدي بدة	استاذ	٨٨ ش عبد السلام عارف . جليم	5825225
3025	اسامه فاروق	استشاري	٢ ش شعراوي . لوران	5838813
			سموحة . أمام مسجد علي بن ابي طالب	4255152
3015	اشرف شعراوي	استاذ	٢٤١ طريق الحرية . سبورتنج	4281062
3353	الحصان عبد الوهاب شحاته	دكتوراه	٣٢٣ طريق الحرية . كليوباترا	01004730004
3017	السيد جابر السيد	استاذ	٥٩ ش عمر لطفي . الابراهيمية	5922501
3018	السيد رشيد	استشاري	٩١ ش احمد شوقي ابراج الاشراف ترام مصطفى كامل	5443697
3026	أمير رمضان جمعه	استاذ م.	١٨٢ ش عمر لطفي . سبورتنج علي الترام	5933104
3021	امين ملطي	استاذ	٤٣ ش سعد زغلول محطة الرمل	4869867
33219	ايهاب محمد قاسم	اخصائي	٦ ش فاقوس . من عمر لطفي . كامب شيزار	5907814
	باستت السيد الجعراي	زمالة	٥٠٥ طريق الحرية فلمنج الدور ٢	5824080
3050	بهجت بدوي	استشاري	٥٥ ش صفية زغلول	4863209
3361	تامر اشرف البيجاوي	اخصائي	٥٦ ش جمال عبد الناصر - ميامي	5491435

❖ يعامل ماليا معاملة الأستاذ المساعد

الأطباء المتعاقدون بمحافظة الاسكندرية

الكود	اسم الطبيب	الدرجة العلمية والجامعية	العنوان	التليفون
تابع أطباء جراحة العيون				
3621	حازم وحيد قنديل	استشاري	٥٦٨ مكرر . طريق الحرية . جليم	5838382
3216	حسام الديب	استشاري	٢ ش سراج منير . من السلطان حسين . ناصية سامسونج	4869421
3076	خالد محمد حسن	استشاري	١٠ ش المشير احمد اسماعيل . سيدي جابر	01205955859
3090	رفيق عبد الحليم بركات	استشاري	٥٠ ش عمر فريد . ونجت . بولكلي	5438737
3098	سري سليمان حسن عجلان	استشاري	٢٣ ابراج العبور ش ونجت . بولكلي	5458042
33217	سعيد عبد القادر التلواني	استشاري	١٧٢ ش عمر لطفي . سبورتنج	5925319
3125	طارق سمير حميدة	استشاري	٨٠ ش الشهيد محمد السيد حفني . سيدي جابر	5446020
3124	طارق عبد الرازق حافظ	استاذ	١٢٧ ش الاسكندر الاكبر	5932052
			٩٨ أ ش بهاء الدين غتوري خلف البنك الاهلي	4208980
3350	عبد الحميد الحوي	استاذ م.	عمارة بانوراما الشرق امام محطة ترام سيدي جابر الشيخ	5229722
3131	علاء رشاد	استشاري	٣٨٩ طريق الحرية . مصطفى كامل	5457232
3133	علاء عاطف غيث	استاذ	٧٣ طريق الحرية ش فؤاد	4959712
3134	علاء محمد فاضل	استاذ	١٠ ش كنيسة الاقباط محطة الرمل	4864353
3135	علي متولي الغتيت	استاذ	١٤٤ ش جمال عبد الناصر . سيدي بشر	5559857
3351	عمرو الحادي	مدرس	٥٤ ش عبد السلام عارف . سابا باشا	5836844
3167	فاتن علي حسين	استاذ	٤٤ ش النبي دانيال	4876620
33218	كريم محمود صبري	استشاري	٥٧ ش صفية زغلول . محطة الرمل	4875264
3129	ماهر الجويني	استشاري	٥٩ ش الجلاء فيكتوريا ميدان الساعة	5270663
3193	مجدي علي الطبيب	استشاري	٣٩ ش مسجد ناجي - الدخيلة	01061560502
3311	مجدي لبيب حنا	استشاري	٢٠ ش محمد فريد . ونجت . بولكلي	5469141

❖ يعامل ماليا معاملة الأستاذ المساعد

الأطباء المتعاقدون بمحافظة الاسكندرية

التليفون	العنوان	الدرجة العلمية والجامعية	اسم الطبيب	الكود
تابع أطباء جراحة العيون				
4806473	٤٩ ش النبي دانيال	استاذ	محمد سعد مرسي	3196
4291651	٢٩ ش فوزي معاذ . سموحة	اخصائى	محمد سعيد جمعة	3358
4230005	٤ ش فوزي معاذ . بجوار كوبري الإبراهيمية	دكتوراه	محمد سمير عبد الشافي ❖❖	3252
5454609	٣٩٨ طريق الحرية . مصطفى كامل	استشارى	محمد محسن عبد الله سرحان	33215
01113030007	ش البيطاش الرئيسي . ناصية ش السمالهيي	اخصائى	محمد محمود سمسم	3208
5857828	عمارة الخليج محطة ترام الهداية	استشاري	محمود الطباع	3199
5834106	٨٨؛ طريق الحرية . بولكلي أمام محطة الوزارة . فوق خير زمان	استشاري	محمود حامد السنبواوي	3205
5847458	١٩٧ ش عبد السلام عارف . لوران	استاذ	محمود مرسي	3200
4247470	٥٢ ش توت عنخ امون . سيدي جابر برج الزهراء		مركز رؤية (خارجي فقط)	1080
5841027	٤٨٨ طريق الحرية . بولكلي	استاذ م.	هاني هلالى	33213
01006222132	ش احمد شوقي عمارة المدينة الطبية	استشاري	هالة علي ابو غريب	3305
5449977	٢١ ش مصطفى كامل . بولكلي	استشاري	هشام عثمان	3285
5435633	١٨ ش عزيز فهمي (زنانيري سابقا) سبورتنج	استاذ	هشام فؤاد الجويني	3283
5752621	٢٠٢ ش السوق . باكوس . عمارة سلام	استشاري	نهاد المنفي	3359
5912826	٥٠ ش عمر لطفي م. ترام كامب شيزار	استاذ	وفاء زين	3297
5229092	٨ ش عبد السلام عارف . بولكلي	استشاري	ياسر ربحان	3306

❖ يعامل ماليا معاملة الأستاذ المساعد

الأطباء المتعاقدون بمحافظة الاسكندرية

الكود	اسم الطبيب	الدرجة العلمية والجامعية	العنوان	التليفون
أطباء جراحة العظام				
	احمد جمال النجار	اخصائى	ش مرتضى . جناكليس . عقار ٦٣٣	5708097
	احمد صبري حجازي	استشاري	١٩٧ ش عبد السلام عارف . لوران	5860260
3922	احمد فؤاد شمس الدين	استاذ	١٥٤ ش بورسعيد . الابراهيمية	5908283
3923	احمد محمود شحاته	دكتوراه	٣٥ ش البيطاش . بجوار بنك مصر	3088810
	احمد مصطفى عبد المنعم	اخصائى	٥ ش حفني ناصف سيدي جابر خلف بنزينة التعاون	5228713
3921	مركز د. اكرم محمد الداوودي	استشاري	٥٦ مكرر ش فوزي معاذ برج سموحة هايت . سموحة	4258471
3919	السباعي فرح علي	استاذ	١٧٢ ش عمر لطفي سبورتنج	5901960
3920	السيد مرسي	استاذ	عمارة الكونكرتد ش الغرفة التجارية محطة الرمل	4873375
4058	امير عودة	استشاري	٤٤٠ طريق الحرية - رشدي بجوار الديق مول	01008875772
3451	ايهاب عبد الوهاب بدوي	استاذ	٥ ش عبد السلام عارف . الهداية	5847415
3943	حازم مسعد الطيبي (عظام اطفال)	استاذ	٤٨ ش عبد السلام عارف محطة ترام سابا باشا	5840808
3946	حسن احمد الحسيني	استاذ	١٢٧ ش الاسكندر الاكبر امام محطة ترام الشبان المسلمين	5923327
4064	شادي احمد ابو شادي	اخصائى	المندرة . ش النبوي المهندس	3238707
4060	شريف كرشة	اخصائى	٤٨٠ طريق الحرية . بولكلي	5233355
3988	طارق الفقي	استاذ	٢٤ ش ادونيس . خلف شركة البطاريات . الابراهيمية	5931907
4059	طارق خالد	استشاري	مستشفى الشروق	5856548
3984	عبد الصبور غنيم	استاذ	١٥٦ ش عمر لطفي . سبورتنج	5911551
4054	علي خليل (عظام و عظام اطفال)	استشاري	٦ ش نجيب الريحاني . صفية زغول امام نظارات المختار	4852078
3986	عمرو محمد بيومي	استاذ	٨٦ ش الفتح . باكوس	5848977
	كريم حسين كامل حساب	اخصائى	٤١٠ ش ابو قير . رشدي	5433350
4031	ماهر القمحاوي (عظام + عظام اطفال)	استشاري	١ ش مسجد سيدي بشر بحري - أمام حي المنتزه	5545453

❖ يعمل ماليا معاملة الأستاذ المساعد

الأطباء المتعاقدون بمحافظة الاسكندرية

التليفون	العنوان	الدرجة العلمية والجامعية	اسم الطبيب	الكود
تابع أطباء جراحة العظام				
5445610	٣٩ ش مصطفى كامل . بولكلي	استشاري	مجدي سعودي	4020
5902847	٩٣ ش عمر لطفي . الابراهيمية	استشاري	محمد اشرف وحيد الدين	4022
5413310	٤١٠ طريق الحرية . رشدي	استاذ م.	محمد احمد فائق	
5302361	سيدي بشر . ش مصطفى كامل	اخصائى	محمد رزق	
4590330	برج العرب الجديدة . مساكن المتخصص . خلف سيتي مول	اخصائى	محمد صلاح الدين	
01550323334	١٨٧ طريق الحرية . الابراهيمية	دكتوراه	محمد علي حروفش (اصابات ملاعب)	
5428458	٢٦ ش المعسكر الروماني . رشدي	استشاري	محمد مصطفى الحناوي	4056
5358728	١ ش مسجد الهادي . العصافرة قبلي			
01210231037	١٩٦ ش جمال عبد الناصر سيدي بشر	اخصائى	محمد وجدي	4061
4228662	٤٩ بهاء الدين الفتوري . سموحة قبلي محطة سيدي جابر	مدرس	محمود خيرى طنطاوي	
01002323281	عيادة الاقبال	زمالة	محمود هاشم	4065
3571692	١٠ ش حسن أمين . متفرع من الاقبال			
4855233	٢٠ ش امين فكري محطة الرمل خلف سينما راديو	دكتوراة	محمود ياسر ابراهيم (عمود فقري)♦♦	4062
5840720	١ ش عزيز كحيل . سان استيفانو	استاذ	نبيل عمر غاريو	4043
5781197	٢٨ ش الجلاء . فيكتوريا	استشاري	هشام فتحي غنيم (ج. عظام +عظام اطفال)	4051
5233029	٤٠٢ طريق الحرية . مصطفى كامل فوق منصور اوبل			
5225975	٩٣ ش احمد شوقي المدينة الطبية مدخل ج	استاذ	يسري عماد الدين عيد	4052

❖ يعامل ماليا معاملة الأستاذ المساعد ❖

مركز الأستاذ الدكتور

حسين المغازي سلطان

أستاذ الطب الطبيعي كلية الطب جامعة الإسكندرية

رسم
الأعصاب
والعضلات

علاج بالليزر
للروماتيزم
والألم

الطب
الطبيعي والتأهيل

العلاج بالموجات التصادمية - الشكوكة العظمية -
إلتهاب الأوتار المزمن - إلتهاب العضلات المزمن (خارج التعاقد)

قياس الجهد المثار للفقرات والحبل الشوكي

قياس وتأهيل عضلات الحوض والمثانة

٩١ ش أحمد شوقي ، أمام محطة ترام مصطفى كامل ت : ٥٤٣٠٣٢٣

المواعيد من ٢ : ٩ عدا الجمعة

الأطباء المتعاقدون بمحافظة الاسكندرية

الكود	اسم الطبيب	الدرجة العلمية والجامعية	العنوان	التليفون
أطباء الروماتيزم والطب الطبيعي				
4163	اشرف المهيلمي	اخصائى	ه ش مصطفى محمد مرسى من ش عبد العزيز فهمي - سيورتنج	01032632407
4070	اشرف دياب	استشاري	الشاطبي . أمام مسرح بيرم التونسي	01223525248
	ايمن معبد	استشاري	٤٧ ش جميلة بوحريد - السيوف شماعة	01017180517
1	ايمان رمضان	دكتوراه	ه ش د. علي ابراهيم متفرع من ش كلية الطب . محطة الرمل	4865608
			مركز توب اليكس ١ ش المحمودية من ش اللاء . فيكتوريا	01226716169
4162	عيادات فيزيوكير	استشاري	١٦٢ ش عمر لطفي . سيورتنج الصغري	5926331
4161	حازم القرياتي	استشاري	٣ ش النبييل عمر ابراهيم . خلف مكتب صحة الابراهيمية	5921609
	حسام محمد حمزة عبد الحميد	اخصائى	ش الملك حفني . أمام محطة قطارسيدي بشر	01029202330
4091	حسين المغازي	استاذ	٩١ ش احمد شوقي م . ترام مصطفى كامل	5430323
4214	خالد محمد اسماعيل محمد	استشارى	٢٧٩ طريق الحرية سيورتنج امام نادي سيورتنج	4211599
4216	رياب عبد القوي محجوب	دكتوراه	١٤ ش كلية الطب . محطة الرمل	4879437
4215	رماح سلامه احمد	اخصائى	٧٢٣ طريق الحرية . لوران . عمارة فينسيا	01204414474
4155	محمد حسن امام	استاذ	٢١٥ ش بورسعيد . سيورتنج	5225587
4071	مركز كليوباترا للروماتيزم والطب الطبيعي	استاذ م.	٣٢ ش سيدي جابر كليوباترا الصغري	5437245
4165	نهاد الشاطبي	اخصائى	١٩٦ ش جمال عبد الناصر - سيدي بشر	01210231037
7348	ايمان احمد علي	اخصائى	٢٦ ش الغرفة التجارية	4839649
4213	يسري حسن حماد	استاذ	١ ش جواد حسني امام شرطة الابراهيمية	4206669
	عيادات اللوتس التخصصية (مي عبد البديع)		٢٤٦ ش بورسعيد . كليوباترا بجوار الحياة سكان	01027095784
	عيادات امتياز التخصصية	اخصائى	نادي الصيد المصري امام قلعة قايتباي . الانفوشي	01123821003
	هبة نونو (سيدات واطفال)	اخصائى	٤٨ ش الفتح فلمنج	5853218

❖ يعمل ماليا معاملة الأستاذ المساعد

الأطباء المتعاقدون بمحافظة الإسكندرية

التليفون	العنوان	الدرجة العلمية والجامعية	اسم الطبيب	الكود
أطباء جراحة المخ والأعصاب				
4838750	٧ ش علي رامز . خلف سينيما راديو م . الرمل	استاذ	احمد يحيي	3766
01002526951	طريق ١٤ مايو . عمارات السرايا . امام جرين بلازا	مدرس	اسلام سرور	3932
01282849492	٦٠ ش خليل حمادة من اتجاه البحر . سيدي بشر	دكتوراه ❖❖	باهر مدحت لبيب	
5857444	٩٦ ش عبد السلام عارف . جليم	استشاري	جان جاك جودة	3787
4869399	٢٠ ش امين فكري . محطة الرمل	مدرس	عبد الرحمن الحبشي	3935
4574537	ش ٢٠ أمام مكتب الصحة . العامرية			
01115551405	٤ ش مصطفى اسماعيل -شامبليون - الازارطة	استاذ	علاء عبد القادر صالح	3835
5426225	٦٣ ش سيدي جابر كليوباترا حمامات	استاذ	محمد العيسوي الفقي	3871
5450578	٣١٦ طريق الحرية . كليوباترا	استاذ م.	محمد عباس	3877
4801985	٨ ش كلية الطب . محطة الرمل	مدرس	محمد مصطفى عجمي	3890
5823650	١٠ ش زهران . رشدي . جليم	استاذ	وائل محمد محمد موسي	3888
4270804	٣١ ميدان فيكتور عمانويل .	استاذ م.	وائل محمود خضر	3889

❖ يعمل ماليا معاملة الأستاذ المساعد

الأطباء المتعاقدون بمحافظة الاسكندرية

الكود	اسم الطبيب	الدرجة العلمية والجامعية	العنوان	التليفون
أطباء جراحة الأنف والأذن والحنجرة				
4218	احمد السيد ابراهيم	استشاري	٧٢٩ طريق الحرية . فيكتوريا امام ش الاقبال	5702085
4366	احمد سعادة	استشاري	٢ ش استانبول . محطة الرمل	4862211
4219	احمد ممدوح طلعت	أستاذ	٥٤١ طريق الحرية . جليم	5837780
4371	احمد يوسف شعله	استشاري	الحضرة القبليه تقاطع ش الجواهر مع الترام	4206355
1518	احمد احمد زيدان	استشاري	٢ ش احمد بن حنبل الساعة فكتوريا	01001706842
	اشرف امين قاسم	استشاري	١٣ ش الغرفة التجارية . عمارة الكونكورد	4838686
4226	ايسر توفيق بسالي	استشاري	٥٠ ش سيدي جابر . كليوبترا	5422393
			٢٩ ش النخيل كويري راغب - غيط العنب	3623905
4223	جمال السيد	اخصائى	تقاطع ش جمال عبد الناصر مع خليل حمادة . سيدي بشر . بحري	5490918
4238	جمال مصطفى حسن	استشاري	٨٢ ش البيطاش - العجمي	4389063
4375	شريف الشنيطي	استشاري	٤٨ ش عبد السلام عارف . سابا باشا	5828962
4269	صديق عبد السلام	استاذ	١٨ ش سوريا تقاطع الفريد ثيان . رشدي	5452524
4372	طارق عزيز احمد رياض	استشاري	٥٩ ش سعد زغلول . محطة الرمل	4878699
4278	عبد السلام منديل	استشاري	١٨٢ ش عمر لطفي . سبورتنج الكبرى	5929991
4279	عبد العزيز بلال	استاذ	٣٠ خلف ش لومومبو . الشلالات	4960100
4282	عماد حمدي اسماعيل	استشاري	٢٢ ش الشهيد محمد السيد حنفي م. ترام كيلوبترا	5421518
4309	محمد اللقاني	استشاري	٢٨٦ ش مصطفى كامل غبريال	5774776
4310	محمد بدر الدين	استاذ	١٧ ميدان محطة الرمل	4874972
4312	محمد حسين حساب	استاذ	٢١ ش امين فكري . محطة الرمل	4866038
	مصطفى كامل بدري	استشاري	١٠ ش حسن امين خلف مستشفى الاقبال	3589823

❖ يعامل ماليا معاملة الأستاذ المساعد

الأطباء المتعاقدون بمحافظة الاسكندرية

التليفون	العنوان	الدرجة العلمية والجامعية	اسم الطبيب	الكود
تابع أطباء جراحة الأنف والأذن والحنجرة				
5852880	٦١٢ طريق الحرية . زيزينيا	استاذ م	مركز اسكندرية للحنجرة والليزر	1079
5848654	٢ ش حسن بك هاشم . أمام قسم الرمل	استشاري	هشام هندي	4354
5852880	٦١٢ طريق الحرية . زيزينيا	استاذ	ياسين سليمان	4364
أطباء التخاطب والسمعيات				
5932105	٨٢ ش ممفيس الابراهيمية	استشاري	امل علي نوفل	1055
01550592539	٢٢٧ ش الفتح . جناكليس . الترام برج جناكليس	دكتوراه	مياء حبشي كمال	
4960100	٣٠ ش لومومبو . الشلالات		مستشفى اسكندرية للأذن	1015
01145660808	٢٣٢ ش بورسعيد سبورتنج	استشاري	مركز تخاطب احمد طارق رزق	4374

❖ يعمل ماليا معاملة الأستاذ المساعد

عيادة دكتورة لمياء حبشي كمال

إستشاري أمراض ومناظير البلع والحنجرة

دكتوراه أمراض التخاطب وصعوبات البلع

كلية الطب - جامعة الاسكندرية



عيادة متكاملة لتشخيص وعلاج أمراض البلع



DR. LAM-AA
HABASHY
Consultant of Swallowing
& Voice disorders

منظار الألياف الضوئية لدراسة البلع FEES



منظار حنجري لتشخيص أمراض الصوت



منظار أنفي بلعومي مرن لتقييم الخنف



جلسات تأهيلية لاضطرابات البلع "تأهيل ما بعد السكتة
الدماعية والشق الحنجري"



إختبارات لتقييم أمراض النطق واللفه وصعوبات التعلم



جلسات تأهيلية لأمراض الكلام واللفه والنطق والصوت والبلع



إختبار قدرات، إختبار فرط حركة وتشتت إنتباه، تنمية مهارات،
تعديل سلوك، إرشاد أسري ، تكامل حسي



٢٢٧ شارع الفتح ترام جناكليس برج جناكليس فرست كلاس الدور الاول

للحجز والاستعلام: ٠٣٥٧٣٩٩٩٩ / ٠١٥٥٠٥٩٢٥٣٩ / ٠١٣٠٧٩٠٦٤٠

الأطباء المتعاقدون بمحافظة الإسكندرية

التليفون	العنوان	الدرجة العلمية والجامعية	اسم الطبيب	الكود
أطباء المسالك البولية				
4809505	١٥ ش الشهداء تقاطع الغرفة التجارية	استاذ	احمد جمال هنو	3315
5231290	١٨٥ ش احمد شوقي . رشدي	استاذ	حسام الدين حجازي	3362
4813531	٣٨ ش النصر . المنشية	اخصائي	شمس الدين الجمال	
4285666	تقاطع ش مصطفى كامل من ش ٣١٤ سموحة	استاذ	صلاح الدين السلمي	3415
5900275	١٧٢ ش عمر لطفي سبورتنج الكبرى	استاذ	عبد العزيز صبري فايد	3430
5469887	٣٢٤ طريق الحرية . سيدي جابر	استاذ	عصام مرزوق	3432
4280342	٣٣ ميدان فيكتورعمانويل . سموحة . بجوار بنك عودة	استاذ م.	عمر الجبالي	3574
01000958400	٤١٠ طريق الحرية . رشدي	دكتوراه	عمرو كمال احمد (اطفال)	
01227402455	محطة ترام الهداية . ابراج الخليج (ج)	استاذ	محمد اشرف يوسف قريطم	3317
01212012737	٢١٥ ش بورسعيد - سبورتنج	استاذ	محمد السيد حسونة	3492
5843858	برج الزراعيين . بولكلي	استاذ	محمد شفيق شكري	3493
5733038	٩٣ ش مصطفى كامل . فلمنج	اخصائي	محمد عبد المجيد جعفر	3499
5467985	٢٠ ش ونجت محمد فريد . بولكلي	استشاري	مدحت لبيب حنا	3497
5443875	٢١١ ش بورسعيد . سبورتنج	اساتذة	مركز الاسكندرية لتفتيت الحصوات	1031
4404259	٥٢ ش الاهوازي . الوردان	اخصائي	مصطفى شوقي	3550
01090013900	٦٣٣ طريق الحرية . جناكليس	دكتوراه	نادر حافظ ❖❖	
5533052	١ ش مسجد سيدي بشر	اخصائي	محمد ابراهيم سراج الدين	

❖ يعامل ماليا معاملة الأستاذ المساعد



معامل

دغيدى لاب

ا.د / أكرم دغيدى

رئيس قسم التحليلات الطبية الإكلينيكية (س)

أستاذ الباثولوجيا الإكلينيكية وأمراض الدم والمناعة

كلية الطب - جامعة الإسكندرية

سبورتنج : ٢٠١ شارع بورسعيد - بجوار جزالة الكيال ت : ٠٩١٦٩٥٧ - ٠٩٣٣٤٧٦ - ٠٢٨٣٣٨٩٤١

محطة الرمل : ١٢ شارع المتحف الروماني - محطة الرمل ت : ٤٢٠٣٦٦٦ - ٤٢٠٤٩٩٩ - ١٠٧٠٠٦٥٨١٣

فيكتوريا : ١٠ شارع الجلاء ت : ٥٧٤٤٤١٦



الأستاذ الدكتور
مجدي البُرديني
دكتوراه أمراض الدم والمناعة والتحليلات الطبية
أستاذ بكلية الطب ، جامعة الإسكندرية

معامل البُرديني El Bordiny Labs

الفرع الرئيسي

محطة الرمل
١٠ شارع كلية الطب
فوق صيدلية أكسفورد
٤٨٧٠٤٩٢ ☎
٠١٠٩٤٤١٠١٥٥ 📱

مصطفى كامل
٣٧٨ طريق الحرية
٥٢٢٠٠٧٨ - ٥٢٢٠٠٨٢ ☎
٠١٠١٠١١٠٢٤٠ 📱

مصطفى كامل
٧٢ شارع أحمد شوقي
امام محطة الترام
٥٢٣٣٧٠٧ - ٥٢٣٣٨٨٠ ☎
٠١٢٢٥٦٧٠٧٢٠ 📱

السيوف

ميامى
٢٣٩ شارع جمال عبدالناصر
الدور الأول
٥٥٦١٨٦٢ ☎
٠١٠٢٠٩٨٥٨٠٥ 📱

برج الضرغلي ميدان
السيوف فوق كنتاكي
٠١٠٩٩٨٠٥١٩٩ 📱

سموحة
عمارة السرايا ستايل
بجوار كوبري ١٤ مايو
٤٢٧١٥١٩ ☎
٠١٠٠٠٩٤٩٩٤٠ 📱

هانوفيل

أول شارع الهانوفيل الرئيسي

٩٥١٧٧٧٩ ☎
٠١٢٨٩٨٩٨٧٩١ 📱

ابو يوسف
الكيلو ١٩,٥ ابو يوسف
بجوار عجميستا
٠٢٣٠١٤٧٦٤ ☎

دمنهـور
شارع عرابي فوق
صيدلية خميس البردان
٠١٠٩٩٨٠٥٢٩٩ 📱

كفر الدوار

برج الزهراء شارع بورسعيد
بجوار الكوبري الواطي
٠١٠٠٣٣٣٤٩٥٥ 📱



صمتك... ثروتك

www.elbordinylabs.com

الأطباء المتعاقدون بمحافظة الاسكندرية

الكود	اسم الطبيب	الدرجة العلمية والجامعية	العنوان	التليفون
أطباء التحاليل الطبية				
6425	اكرم دغدي (دغدي لاب)	استاذ	٢٠١ ش بورسعيد سيورتنج امام ستوديو غزال	5916957
			٢٢ ش امين فكري - محطة الرمل	4879104
6751	المختبر (مؤمنة عبد الوهاب كامل)	اساتذة	٢١ ش امين فكري . محطة الرمل	4812305
6744	ابتسام الغزاوي- منصورعجاج	استاذ	٧٠ ش محرم بك	3913335
			٥ ش علي رامز . متفرع من ش كلية الطب . محطة الرمل	01000160411
6427	معامل حساب	استاذ	٢١ ش امين فكري . محطة الرمل	4870138
			٢٠ ش محمد سعيد من عبد الحميد الديب . ثروت	5853955
6482	توكل محمد مسعود	اخصائي	العجمي الدراسية امام ش خير الله بجوار ناتالي	3086789
3502	حسام عباس	استشاري	٤٠ ش القفال . الوردان	4400238
			العجمي ابويوسف بجوار محطة بنزين السلام	3184903
6503	حسين غرابة	استاذ	ميدان جليم ناصية احمد يحيي باشا	5844142
6548	داليا محمد الوكيل	اخصائي	٣٦٠ ش عبد السلام عارف . فكتوريا	3598140
6731	سامح موريس (معمل السراي)	اخصائي	١٠ ش سمير صادق السرايا	3580431
6560	سلامة محمد صدقة	استاذ	٢٩ ش بهاء الدين الغتوري . سموحة	4240614
6584	شريف نوح	استشاري	٥٢ ش بن رحمون كابو	4251980
			ش النصر . ش ٥	9608004
6909	صفاء عبد المنعم الشيمي	دكتوراه	٤٣ ش اسماعيل صبري . الجمرك	4814541
6589	صلاح مرزوق (معامل مرزوق)	استاذ	٥٩ ش عمر لطفي . الابراهيمية	5910066
			٨ ش كلية الطب - محطة الرمل	4853485
6614	معامل تراست لاب	استاذ	١٠ ش محرم بك	3931131
			٥ ش عبد السلام عارف . الهداية	5829650

❖ يعامل ماليا معاملة الأستاذ المساعد

الأطباء المتعاقدون بمحافظة الاسكندرية

التليفون	العنوان	الدرجة العلمية والجامعية	اسم الطبيب	الكود
تابع طباء التحاليل الطبية				
3928331	٨١ ش مسجد العطارين امام حلواني اتينا	دكتوراه	علا رزق	6910
5548965	١٤٤ ش جمال عبد الناصر . سيدي بشر	اخصائى	عمرو السبع (معمل الجامعة)	6618
4817696	٨ ش كلية الطب . محطة الرمل	استاذ	فرست لاب	6590
5223880	٧٢ ش احمد شوقي	استاذ	مجدي البرديني	6720
9517779	اول ش الهانوفيل . العجمي			
5854294	ش مسجد الهداية . عمارة الخليج . برج (ج)	استاذ	محمد زكريا حسين	6761
4446885	٢١ ش الاسناوي . برج القدس . الوردان			
4276829	٣٣ ش الشيخ سعدي . الحضرة البحرية	استاذ	محمد نجيب دسوقي ابو العينين	6922
4266213	امام مركز شباب سموحة بجوار كلية التمريض	اساتذة	مركز التكنولوجيا الطبية (جامعة الاسكندرية)	6754
5860117	١٣ ش خليل مطران . سابا باشا	استاذ م.	مروة حنفي محمود	6762
4805975	٢٨ ش الغرفة التجارية . محطة الرمل	استاذ	مريم ابو سيف حلمي	6728
4955722	٤٦ ش محرم بك . ابراج المرام	دكتوراه	مسعد احمد مبارك	6759
5435465	٣٠ ش سيدي جابر . كليوباترا حمامات	استاذ	مصطفى رزق	6742
4838334	٩ ش السلطان حسين			
5917397	١ ش المهندس حسين رمضان . محطة ترام الابراهيمية	أخصائى	معمل الابراهيمية (هاني رفيق صدقي)	6490
01093133267	٢٦٦ ش جمال عبد الناصر . ميامي	دكتوراه	دعاء الشهاوي	
15751	٩٠ ش فوزي معاذ . ابراج سما الحرية . سموحة	دكتوراه	معامل شلبي للتحاليل الطبية	
5439017	٤١٨ طريق الحرية . رشدي		معامل الفا	6585
4840123	١٥ ميدان سعد زغلول . محطة الرمل			
5551612	مبرة العصافرة امام م. العصافرة بحري	اساتذة	معامل مبرة العصافرة	6908
5461030	٤ ش سوريا . رشدي			

❖ يعامل ماليا معاملة الأستاذ المساعد

الأطباء المتعاقدون بمحافظة الاسكندرية

الكود	اسم الطبيب	الدرجة العلمية والجامعية	العنوان	التليفون
تابع طباء التحاليل الطبية				
6735	معمل البرج	اساتذة	٥١٤ طريق الحرية محطة الوزارة	5850425
			١٤ ش كلية الطب . محطة الرمل	4845107
			١٠ ش الجلاء . فيكتوريا	5735087
	معمل ريهام عبد الحليم ابو الوفا	استاذ م	محطة الرمل . ١٤ ش كلية الطب	4848919
			فيكتوريا . ٩ ش الجلاء	5290333
	معمل سيجما (وليد البنداري)	دكتوراه	ش ٤٥ ناصية ش ٢٢ يمين العصافرة قبلي	5332867
6896	معامل الأنصاري لاب (مرفت الأنصاري)	استاذ	٨ ش كلية الطب . محطة الرمل	4806442
7372	معمل كوالييتي (مني وجدي عياد)	استاذ	٦٦ ش بورسعيد . كامب شيزار	5934048
			١٧ ميدان سعد زغلول . أمام سينما راديو	4844335
6740	معامل مراد	استاذ	٢٩٤ كليوباترا . طريق الحرية . بجوار سور نادي سبورتنج	5229966
			٦٤ ش صفيية زغلول محطة الرمل	4861616
6916	منى مسعود أحمد (معمل المدينة)	أخصائى	٣٩٨ طريق الحرية . مصطفى كامل	5440827
6750	محمد ابراهيم سيد (معمل القدس الحديث)	استاذ	١٨ ش ابن الخطاب . محطة مصر	4963770
6733	معمل جمعية سيدي جابر الخيرية	اساتذة	بجوار مسجد سيدي جابر	5458061
6753	ناصر فتحى حسن (معمل سموحة للتحاليل الطبية)	اخصائى	١٣٦ تعاونيات . سموحة	4252240
6730	معمل فاروس الدوئي	اساتذة	٤٠ ش الاسكندر الاكبر . الازارطة	4805844
6913	معمل مصر سكان	استاذ	برج المدينة المنورة خلف عمارة الصاروخ . كفر الدوار	0452220050
6760	معامل دكتور بديوي	استاذ	٨٦ ش سيدي جابر . بجوار سنترال سيدي جابر	5222602
			٦٥٦ طريق الحرية . جناكليس	5805757
	معمل راد لاب		٨ ش كلية الطب	01110335886

❖ يعامل ماليا معاملة الأستاذ المساعد

الأطباء المتعاقدون بمحافظة الإسكندرية

الكود	اسم الطبيب	الدرجة العلمية والجامعية	العنوان	التليفون
تابع طباء التحاليل الطبية				
6592	معامل كيور لاب (مروة ابراهيم)	مدرس	٢٨ تعاونيات سموحة . خلف زهران مول	4298310
6755	معامل مركز مصر التخصصي للتحاليل الطبية	اساتذة	٢ ش جميلة ابو حريد . السيوف	3324446
6912	معامل سموحة سكان		٢٥ ش فوزي معاذ . سموحة	4266020
	معامل اليكس لاب (مها عبد الحميد طه)	استشاري	٥٠ ش عمر لطفي كامب شيزار علي الترام	5914995
6918	معامل الشمس		٩ ميدان محطة الرمل	
	معامل الحكمة		ش جليس تقاطع ش كلية الطب بجوار شركة صوت القاهرة	4871005
6898	معامل رويال لاب	استاذ	٣٦ ش سعد زغلول . محطة الرمل	4819837
6897	معامل ميترا		٤٨ ش سيدي جابر . أمام محطة كليوباترا الصغرى	5433273
	معامل البركة		٩ ش الجلاء . فيكتوريا	5293804
6593	نجلاء المنجي	اخصائى	١ حسن سرور . سيورتنج . من ش أبو قير	4247232
6869	همام شرشيرة	استاذ	٣٢ ش سيدي جابر . كليوباترا الصغرى	5468598
	وسام محمد الجندي	استاذ	١٢٣ ش بورسعيد . الابراهيمية	5921481
	معامل فتح الله (احمد فتح الله)	استشاري	٣٨ ش قصر راس التين بحري	01288234777
	معامل النهار (نهاد حسن)	اخصائى	٦٥ ش محرم بك . بجوار مسجد اولاد الشيخ	01273354820
	مركز النيل للتحاليل		٥٥ ش صفية زغلول . محطة الرمل	19656
	معامل سييد		٣٩٨ طريق الحرية . مصطفى كامل بجوار بنك فيصل	5440827
	معامل يوكير للتحاليل الطبية		سموحة . ابراج الجيش أمام نادي الجياد	4229183

الأطباء المتعاقدون بمحافظة الاسكندرية

التليفون	العنوان	الدرجة العلمية والجامعية	اسم الطبيب	الكود
أطباء التحاليل الطبية الباثولوجية				
5844142	ميدان جليم ناصية احمد يحيى باشا	استاذ	حسين غرابية	1
5914665	١٧٠ ش عمر لطفي . سيورتنج	استاذ	عفاف عبد الفتاح سليمان (معمل المدينة)	2
4210045	٣١١ ش عثمان احمد عثمان . بجوار السوبر جيت القديم . سموحة	استاذ	هالة خليل مغربي	3
5439017	٤١٨ طريق الحرية . رشدى		معامل الفا	4
5551612	ميرة العصافرة امام م. العصافرة بحري		معامل ميرة العصافرة	5
5850425	٥١٤ طريق الحرية محطة الوزارة		معمل البرج	6
4812305	٢١ ش امين فكري . محطة الرمل	اساتذة	المختبر (د. مؤمنة عبد الوهاب كامل)	7
01006922577	٩ ش الجلاء . فيكتوريا		معمل البركة	
01111222503	٨ ش كلية الطب . العطارين		معامل الخلية	
4848919	محطة الرمل . ١٤ ش كلية الطب	استاذ م	معامل ريهام عبد الحليم ابو الوفا	
5290333	فيكتوريا . ٩ ش الجلاء			

❖ يعمل ماليا معاملة الأستاذ المساعد



SMOUHA
SCAN
RADIOLOGY CENTER



SMOUHA SCAN

سموحة سكان

اللاجهزة الرنين المغناطيسي -
الاشعة المقطعية - موجات فوق صوتية
4D - 3D - ECHO
رسم العصب - رسم المخ - الماموجرام
قياس كثافة العظام - بالاضافة الي
وحدة قلب كاملة

مع امكانية استلام التقارير خلال ساعة

أسرع أتعه في مصر

25 شارع فوزي معاذ - برج صفوه رجال الأعمال - سموحة - الاسكندرية

☎ 03/4268088 ☎ 03/4266070 📞 010551070050

أحدث جهاز ديجيتال
مامو جرام لفحص
الثدي + السونار

Digital Mammogram + US

بأحدث
Work Station
فى مصر



Digital Mammogram + US

سحب عينات من الثدي (Biopsy)
(SIS) Saline Infusion Sonography
رنين مغناطيسى مغلق بالصبغة على الثدي (Dynamic Closed MRI Breast)
رنين مغناطيسى مغلق على الحوض ± الصبغة (Dynamic Closed MRI Pelvis ± Contrast)
أشعة بالصبغة على الرحم ± التخدير (Digital Hysterosalpiogrphy ± Anesthesia)
أحدث أجهزة ثلاثى ورباعى الأبعاد ملونة على الجنين (3D / 4D Obstetric / Gynae)
أحدث أجهزة ثلاثى ورباعى الأبعاد على الرحم والحوض لبيان الأورام (3D / 4D Uterus / Pelvis)
متابعة تبويض (Follicular Scanning 3 Times)
موجات صوتية على المهبل (Transvaginal US)
دوبلر على القضيب (Penile Doppler)
دوبلر على الخصيتين (Scrotum Doppler)

4259557
01001806777
01001805999

مركز السراية للأشعة التشخيصية - سموحة - أمام جرين بلازا



دار الأشعة

أشعة

مكان واحد

تحاليل

معامل راد لابل

في جميع فروع دار الأشعة

الآن طلب الأشعة و التحاليل
من مكان واحد

تقرير التحاليل خلال ساعتين



أحدث الأجهزة
و أفضل الأسعار

الدقة_والتميز

زيارات منزلية لأي مكان بالأسكندرية



الخبرة
والتميز



جديد الآن بفرع
السلطان حسين
محطة الرمل

أحدث_جهاز_في_الاسكندرية

الآن جديد
في فرع العجمي



أحدث جهاز
رنين مغناطيسي
مخالف

15866

الخبرة و التميز

خصم 10%

على النسبة التي
يتحملها الطبيب

نسارع في خدمتكم... ونسهر على راحتكم



- المكان مدعم بأفضل أجهزة الأشعة التشخيصية
- نخبة من اكفا الاستشاريين والأخصائيين
- رنين مغناطيسي 24 ساعة (تخدير)
- احدث جهاز أشعة مقطعية متعدد المقاطع 24 ساعة
- أشعة عادية بالصبغة على الرحم
- ايكو - دوبلر ملون - اشعة 4D
- تسليم فوري للأشعة بعد انتهاء الفحص

للحجز والاستعلام عن طريق :



Alnozhascan



01009471069

📞 مدير التعاقدات والتنسيق الطبي 01012721988

📍 ش الرصافة - امام معهد الخدمة الاجتماعية - خلف مستشفى النزهة لاذابة الجلطات

📞 0114077795 - +203 3916007 - 3905565



مركز الحياة للأشعة

الحياة سكان

صحتك
تهمنا



AL HAYAH SCAN

IMAGING RADIOLOGY CENTER
NEW DIMENSIONS OF IMAGING

**أحدث جهاز رنين
مغناطيسي مغلق**

أفاق جديدة في التشخيص

- الأشعة المقطعية متعددة المقاطع
- أشعة الموجات فوق صوتية والدوبلر الملون

**تم إفتتاح
فرع السيوف**

خدماتنا

- رنين مغناطيسي مفتوح
- رنين مغناطيسي مغلق
- أشعة بانوراما الأسنان
- الأشعة العادية الرقمية
- قياس هشاشة العظام 3D_DEXA
- فحوصات الأشعة التداخلية

- المركز الرئيسي: ٢٣٦ شارع بورسعيد - سبورتنج 5413700-5413800
- فرع سبورتنج (الرنين المغلق): ١٨٧ شارع بورسعيد - سبورتنج 5924714-5924761
- فرع السيوف (الرنين المغلق): ٤٢٦ شارع مصطفى كامل أمام سنترال مصطفى كامل - السيوف 5255569-5255574
- إمكانية حجز و تسليم التقرير عن طريق الواتس اب 011 161 166 68

www.facebook.com/alhayahscanimaging



خبرة
10
سنيين

مركز أشعة منزلية

نشأ لتقديم أفضل مستويات الخدمة التي توفر على المريض
العناء وصعوبة الانتقال لعمل الأشعة

الدوبلر الملون

الموجات الفوق صوتية

الإيكو على القلب

الأشعة العادية

* نغطي جميع أنحاء محافظة الإسكندرية

010 93 000 611

Call-scan.com



الأطباء المتعاقدون بمحافظة الاسكندرية

الكود	اسم الطبيب	الدرجة العلمية والجامعية	العنوان	التليفون
أطباء الأشعة التشخيصية				
6921	م. الاسكندرية لامراض الثدي (ليدي سكان)	استشاري	٢٩ ش فوزي معاذ . فوق شركة اتصالات	4288837
7370	المدينة سكان	أساتذة	٥ ش د. علي ابراهيم . خلف سينما راديو . محطة الرمل	4800030
6924	السررايا سكان		طريق ١٤ مايو . امام جرين بلازا . سموحة	4283388
7371	احمد حافظ عفيضي	استاذ	٤٠٢ مصطفى كامل . ش ابو قير . برج السنهوري	01200190644
			٧ ش منشا محرم بك	4960020
7380	مركز كول سكان للأشعة (فحوصات في المنزل فقط)	دكتوراه	٤٧ ش فيكتور عمانويل . سموحة	01093000611
	مركز ايجي راد للأشعة	اخصائى	سيدي بشر . تقاطع محمد نجيب و خالد بن الوليد	3584036
	مركز الأشعة هيلثي سكان		برج السلامك . طريق الحرية . الابراهيمية	5920013
7114	عادل محمد رزق	استاذ	٩١ ش احمد شوقي مصطفى كامل	5436425
7220	مركز الجامعة للأشعة	اساتذة	٣١ ش الاسكندر الاكبر امام م ترام الازاريطة	4868258
7225	مركز الحياة للأشعة	اساتذة	٢٣٦ ش بورسعيد . سبورتنج	5413800
7222	مجمع نور الاسلام الطبي		٦٧ ش عبد المنعم سند . كامب شيزار	5917361
66028	مركز الأشعة المقطعية للقلب والأوعية الدموية		٦ ش مصطفى كامل . سموحة	4207772
7221	مركز دار الاشعة	اساتذة	٤ ش امين فكري . محطة الرمل	4878027
			تقاطع ش م. كامل مع ش بهاء الغتوري	4266657
	مركز التكنولوجيا الطبية (جامعة الاسكندرية)	اساتذة	امام مركز شباب سموحة بجوار كلية التمريض	4266213
7061	مركز سموحة للأشعة	اساتذة	٢٥ ش فوزي معاذ . سموحة	4266020
7226	مصر سكان للأشعة	اساتذة	برج المدينة المنورة خلف عمارة الصاروخ . كفر الدوار	0452220050
7128	مركز اكاديمي سكان للأشعة		٢٣ ش خليل حمادة . سيدي بشر	5558021
7123	ياسر مظلوم زكريا	استاذ	١٥٨ ش بورسعيد . الابراهيمية	5924751

❖ يعمل ماليا معاملة الأستاذ المساعد

الأطباء المتعاقدون بمحافظة الاسكندرية

التليفون	العنوان	الدرجة العلمية والجامعية	اسم الطبيب	الكود
تابع أطباء الأشعة التشخيصية				
5747575	١٠ ش الجلاء فيكتوريا	اساتذة	علي عبد الكريم فرحات / عمرو علي عبد الكريم	7126
01012721988	٥٨ ش الرصافة - محرم بك	دكتوراه	النزهة سكان	7377
3937674	٨٢ ش محرم بك		جرين سكان	
4244663	سموحة بجوار كوبري ١٤ مايو		المركز العالي للاورام pet scan فقط	1117
5533193	٣٣ ش ٤٥ العصافرة بحري	استشاري	رويال سكان للاشعة	
19656	٥٥ ش صفية زغلول . محطة الرمل	استاذ	مركز النيل للاشعة	
أطباء اشعة الاسنان				
4959595	٦٦ ش محرم بك		مركز الترا لاشعة الاسنان	
5223447	٢٩٤ طريق الحرية . أمام كوبري كليوباترا		ديجيتال دينتال سكان	7179
5929861	٢٢٢ طريق الحرية - سبورتنج		مركز ديجي سكان	7374
4249222	ش فوزي معاذ عمارة فيوليت		اي سكان	7375
5837918	٦٠٨ طريق الحرية . أمام جامع يحيى		توث سكان	

❖ يعمل ماليا معاملة الأستاذ المساعد

الأطباء المتعاقدون بمحافظة الاسكندرية

التليفون	العنوان	الدرجة العلمية والجامعية	اسم الطبيب	الكود
أطباء علاج الأورام				
5465662	٤٩ ش ونجت . بولكلي	مدرس	احمد جويلي	7122
4211897	٢٥ ش فوزي معاذ . سموحة	استاذ	جمال الحسيني عطية	7121
4207243	مستشفى اسكندرية الدولي	استاذ	حازم العقاد	7002
5509114	٥٣ ش مسجد سيدي بشر	دكتوراه	سهام مجدي محمد السيد	
4442325	١٢٠ ش المكس . القباري	استاذ	شعبان محمد العسال	7084
4855440	خلف حي وسط . الازاريطة			
5852258	٤٨ ش عبد السلام عارف . سابا باشا	استاذ	صلاح الدين عبد المنعم	7090
5427987	٤٠١ طريق الحرية ش ابو قير . مصطفى كامل	استاذ	عباس محمد عمر	7115
5917518	٨٣ ش بورسعيد . الابراهيمية	استاذ	عبد السلام ابراهيم	7116
5846628	طريق الحرية بجوار معمل البرج . بولكلي	استاذ	عبد العزيز مامون بلال	7117
4830006	٧ ش الشهداء . محطة الرمل خلف الغرفة التجارية	دكتوراه	مصطفى علي النجار	0191
3324446	٢ ش جميلة ابو حريد ميدان السيوف	اساتذة	مركز مصر التخصصي لطب الاورام وامراض الدم	
4963373	١ ش فؤاد امام ساعة الزهور الشلالات	اساتذة	مركز الفا لعلاج الاورام	1114
	٢٤ ش عمر لطفي . كامب شيزار	استاذ	نشات سعد لطفي	7345
01223399328	٩١ ش احمد شوقي . مصطفى كامل	استاذ	وليد عرفات	7227
5865843	٦٤٤ طريق الحرية . جناكليس		المركز الطبي المتكامل لعلاج الأورام	1041
4244663	سموحة . بجوار كوبري ١٤ مايو		المركز العالمي لعلاج الأورام	1117

❖ يعامل ماليا معاملة الأستاذ المساعد

الأطباء المتعاقدون بمحافظة الإسكندرية

لتقديم أفضل خدمة وللحفاظ على حق الطبيب المعالج والسيد الزميل وأسرتة الذى في حاجة إلى الخدمة الطبية وللحفاظ على استمرارية المشروع في أداء رسالته تقرر التأكيد على اتباع الآتي :-

١ - علاج الجذور والحشو :

- ارسال الإشعاعات قبل وبعد العلاج على أن تكون الأشعاعات واضحة تمام
- الضرس يحاسب كوحدة واحدة وليس حسب عدد قنوات العصب
- لا يوجد سعر خاص للحشو المؤقت حيث أنه ضمن تكلفة الحشو المحددة
- حشو الضرس يحسب وحدة واحدة وليس حسب عدد أسطح الحشو

٢- التركيبات المتحركة

- يسمح بعمل طقم أسنان كامل كل ٣ سنوات ميلدية
- يسمح بعمل طقم أسنان جزئي معدن فيتاليوم كل ٣ سنوات ميلادية

٣- التركيبات الثابتة

- عند عمل تيجان مؤقتة لحين عمل التركيبات المستديمة فإن المريض يتحمل ثمنها بالكامل ولا يتحمل المشروع شيئاً من ثمنها
- اعادة لصق التيجان يكتفى بسعر الكشف فقط عند الطبيب المعالج أو غيره من أطباء المشروع
- الدعامة الجاهزة (Ready made Post) يتحملها العضو بالكامل

٤- الجراحة تحت مخدر كلي بالمستشفيات :

- يرسل التقرير الطبي والأشعاعات كاملة قبل الجراحة بعشرة أيام على الأقل للحصول على التوصيف وخطاب دخول المستشفى

٥- الحالات الطارئة :

- يتم اتخاذ الإجراء الطبي المناسب ثم إرسال تقرير طبي بالحالة مع الإشعاعات للحصول علي الموافقة

ملحوظة

من يلتفت الى أي مطالبات تخالف ذلك

ULTRA
DENTAL SCAN



ألترا
لأشعة الأسنان

صورة أوضح لتشخيص أفضل

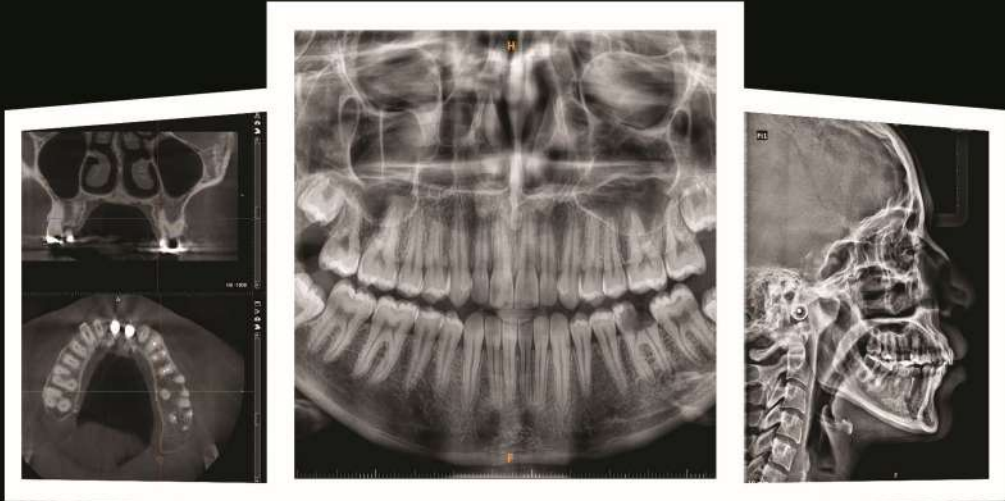

أشعة مقطعية

أشعة بانوراما

أشعة جانبية

• أحدث الأجهزة لأشعة الأسنان.

• أعلى درجات الأمان للحوامل و الأطفال.



03/4959595
01508959595

٦٦ شارع محرم بك





Smile Gallery

جميع تخصصات طب الأسنان

تحت إشراف د/ علاء قاسم

استشاري تركيب وزراعة الأسنان
زميل الكونجرس الدولي لزراعة الأسنان - نيويورك

تجميل
الأسنان

تقويم
الأسنان

زرارة
الأسنان

• أسنان أطفال • علاج العصب

إتصل بنا

(03) 586 7006

☎ 01090032718

f smilegallerydentalclinics

smilegalleryden

٧١٠ طريق الحرية - لوران - ناصية شارع سيرهنك - الإسكندرية

طاله

عيادة طاله لطب الأسنان
Tallah Dental Clinic



طالتاه معانا تحلوه



نخبة من الأطباء
لكافة تخصصات
طب الأسنان



☎ (03) 3951110

☎ 01143099926

📌 @tallah.dental

📷 tallah.dental



١٣ شارع ظيفل
برج الهدى ٢ بجوار
القنصلية الصينية
محرم بك
الإسكندرية

عيادة الأستاذ الدكتور
أنور محمود عبده

دكتوراة طب وجراحة الفم والأسنان - جامعة الإسكندرية

علاج جذور - تركيبات ثابتة
زراعة الأسنان (خارج العنقد)

المواعيد: ٤ : ٨ يومياً عدا الخميس والجمعة

العنوان : أمام ٩ ش مسجد الهدايا بولكى - الإسكندرية

للحجز والإستعلام : ٥٨٥٧١٢٢ - ٠١٢٠٨١٠٦١٨٠

أ.د / سهام عبدالفتاح عمارة

Dr . Siham Abdel Fattah Emara

أستاذ جراحة الفم والأسنان

د / أحمد السيد رزق

Dr . Ahmed Elsayed Rizk

أخصائي تقويم الأسنان

٥٣ ش فيكتوريا عمانويل - سموحة امام زهران مول

المواعيد : من ٦ : ٩ عدا الجمعة ت / ٤٤٠٤٤٠٤٢٥٩

د / أحمد مصطفى مبارك

مدرس واستشاري علاج الجذور
والتركيبات والحشوات التجميلية
كلية طب الأسنان - جامعة الإسكندرية



جميع خدمات طب الأسنان

488 طريق الحرية - أمام محطة ترام الوزارة

0155 811 9248 - 03 582 8986



المركز التخصصي لطب الأسنان

د/ سناء محمد شفيق
أستاذ أمراض اللثة

د/ إيمان سعد شفيق
استشاري الجذور والتيجان والجسور
محمول: ٠١٢٢٣٣٥٤٢٨٧

أحدث أجهزة طب الأسنان

معمل خاص لتركيبات البورسلين والفيثاليوم

أ. د/ سامي صفوت
أستاذ أمراض اللثة وطب الفم

د/ سامح صفوت محمد
أخصائي تركيبات الأسنان
محمول: ٠١٢٢٣٤٤٧٩٨١

د/ أسامه صفوت محمد
دكتورة طب أسنان الأطفال والتقويم
محمول: ٠١٢٢٣٣٦٧٦٢٩

١٢ ش شامبليون - الأزاريطة - عمارة المصرف المتحد - أمام كلية طب الأسنان

ت/ ٤٨١٣٣٧٣ - ٤٨٥١٠٧٥ - ٤٨٧٥٥١٠ - ٤٨٧٣٥٣٠



عيادات الدكتور محمد إبراهيم الساييس

من تخصصاتنا

- جراحات الفم والأسنان
- جهاز تبييض الأسنان
- تركيبات الثابتة والمتحركة
- زرع و تقويم الأسنان
- علاجات العصب
- علاجات اللثة
- حشو الأسنان
- تجميل الأسنان
- طب أسنان الأطفال



399 شارع جمال عبدالناصر المتكاملة - أول كهرباء 45 035492448 - 035556905 - 01210075099

73 شارع لمصطفى تقطاى مسجد الصداقة - سيدى بشر قبلى 035261771 - 01281717344 - 01555638006



Dr.
M. Mostafa
Dental clinic

دكتور محمد مصطفى سالم

استشاري تجميل الأسنان وعلاج الجذور

دكتورة رشا حمدى

أخصائي طب أسنان الأطفال

7 شارع عبدالحميد الديب - ثروت

03-5822503

01207427505



مركز الدكتور

ميرفت شبل

طب الأسنان

- علاجات العصب
- التركيبات الثابتة والمتحركة
- زرع وتقويم الأسنان (خارج التعاقد)
- جهاز تبييض الأسنان (بلازما) (خارج التعاقد)

المواعيد
١٠ صباحاً
١٠ مساءً

- جراحات الفم والأسنان
- تجميل الأسنان (خارج التعاقد)
- حشو الأسنان
- طب أسنان الأطفال
- علاجات اللثة

٥٢ ش فيكتور عمانويل أمام مول زهران - الدور الأول علوي - سموحة

٤٢٦٧٣٢٣ - ٤٢٧١٦٠٠



أ.د السيد نوار

أستاذ تجميل وتركيبات الأسنان

كلية طب الأسنان - جامعة الإسكندرية

- ♡ القيادة مجهزة بأحدث الأجهزة وأفضل وسائل التجميل
- ♡ حشو وتجميل الأسنان
- ♡ علاج وحشو جذور الأسنان اللبنية والدائمة
- ♡ جميع تركيبات الأسنان الثابتة (فينيرز - بورسلين - زيركون - ايماكس)
- ♡ تركيبات الأسنان المتحركة (أكرييل - فيتاليوم - مرن)
- ♡ علاج اللثة وتنظيف الأسنان بالذبذبات عالية التردد
- ♡ تبييض الأسنان بأحدث الأجهزة
- ♡ زراعة الأسنان
- ♡ علاج الأم واضطرابات مفصل الفك
- ♡ الأجهزة الترميمية للعيوب الخلقية والجراحية للوجه والفكين

٣٨٥ طريق الحرية - مصطفى كامل

المواعيد : يوميا من ٥ مساءً عدا الخميس والجمعة

5454552

الأطباء المتعاقدون بمحافظة الاسكندرية

الكود	اسم الطبيب	الدرجة العلمية والجامعية	العنوان	التليفون
أطباء الفم والأسنان				
	احمد السيد بيومي	اخصائي	١٩ ش الاقبال . فيكتوريا	01224098580
5919	احمد حسن الدقاق	استشاري	٢٧٤ ش بورسعيد م . كليوباترا	5441449
5921	احمد رجب	استشاري	٢٢٤ طريق الحرية . الابراهيمية	01202296128
5932	احمد شوكت	استاذ م	٥٩ ش عبد السلام عارف . سابا باشا	5848940
	احمد سراج الغمراوي	اخصائي	٤٩١ طريق الحرية . امام محطة ترام الوزارة	5826122
	احمد صلاح المحلاوي	استاذ	٣٩٨ طريق الحرية م . كامل ع . الفنار	5457749
	احمد عبد المنعم محمود اسماعيل	استشاري	٢٦٤ ش بورسعيد . كليوبترا حمامات	5458181
6883	احمد علي ابو النصر	استشاري	٢٤ ش خالد بن الوليد . سيدي بشر . الترام	3584825
	احمد محمد ابراهيم	اخصائي	١٢ ش حسن أمين . سيدي بشر ترام	3583047
	احمد مصطفى مبارك	مدرس	٤٨٨ طريق الحرية . امام محطة ترام الوزارة	5828986
5923	احمد ممدوح شعبان	استاذ	بجوار ٣٦ ش الفتح . فلمنج	5832385
	احمد يوسف علي عطية	دكتوراه	٣١(أ) ش مصطفى كامل . سموحة مقابل اورانج	01140449484
	اسامه جابر السيد عرفه	استشاري	ش المحاسبة . فوق ص. لافيزون ونجت بولكلي	5242855
5923	اسامة صفوت محمد	دكتوراه	١٢ ش شامبليون الازاريطه	4804914
	اسماعيل عبد المطلب اسماعيل	اخصائي	٧ ش الأمير عمر . الغيط الصعيدي . محرم بك	4211044
6192	احلام مصطفى الشرقاوي	استاذ	١٧ و ١٩ ش زكي رجب - سموحة	01282644291
5933	اسلام محمد علي	اخصائي	٤٨٨ طريق الحرية . بولكلي	5856205
	ادهم اشرف محمد شوقي	اخصائي	٥٠٥ طريق الحرية . فلمينج . برج الصفوة	5824464
5924	السيد نوار	استاذ	٣٨٥ . طريق الحرية . مصطفى كامل	5454552
5934	الهام علي سليمان	استشاري	١٤٥ ش الروضة . جاردن سيتي . سموحة	4254126
5925	امال ابو العزم	استشاري	٢ ش استانبول . محطة الرمل	4870762
6194	اماني اسماعيل محمد علي	اخصائي	١٨ ش ابن يونس متفرع من الاسكندراني - محرم بك	3902302

❖ يعمل ماليا معاملة الأستاذ المساعد

الأطباء المتعاقدون بمحافظة الاسكندرية

الكود	اسم الطبيب	الدرجة العلمية والجامعية	العنوان	التليفون
تابع أطباء الغم والأسنان				
5926	امنية زين الدين	استشاري	٨٠ ش الشهيد محمد السيد م . ترام سيدي جابر المحطة	5461522
	اميرة رجب	اخصائى	٢٤٦ ش بورسعيد . كليوباترا	01550690404
5928	انور محمود عبدة	استشاري	امام ٩ ش مسجد الهدايا - بولكلي	5857122
5929	ايمان سعد شفشق	استشاري	١٢ ش شامبليون . الازاريطة	4804914
6871	ايمان عامر شوقي	اخصائى	١٢ ش ٣٠٢ تقسيم القضاء . عمارة البسام . سموحة	4258165
6983	ايناس محمود كراوية	اخصائى	٨ ش كلية الطب . محطة الرمل	4832138
	باهر عزت محمد	استشاري	٥٣ ش جمال عبد الناصر . فيكتوريا	3596313
	بريليانس دنتال كير	اخصائى	٦ ش مصطفى فهمي . جليم	5851153
	بسنت احمد محمد علي	اخصائى	٢١٥ ش بورسعيد . سبورتنج	5224365
5991	جابر ابراهيم مسعود	استاذ	٤٢ ش الشهيد محمد السيد حنفي عمر لطفي سابقا - سيدي جابر	5438250
	بوسين عبد الفتاح رزق	استشاري	١٦٤ ش عمر لطفي . سبورتنج	5906229
6985	حازم مراد	دكتوراه	٧٢٤ ب طريق الحرية . لوران	5848827
5937	حامد ابراهيم صبري	اخصائى	٢٠ ش امين فكري . محطة الرمل	4864956
6986	حسين محمد حسين	اخصائى	٧٢ ش جميلة بوحرید . دوران السيوف	01228615929
	دانية محمد عبد العزيز	اخصائى	١١ ش زكي رجب . برج التوحيد . سموحة	01128896604
	فريد محمد فريد السيد	اخصائى	ميدان فيكتور عمانويل . ابراج القطن مدخل ج	01284866699
	مركز دنتاليا لعلاج وتجميل الاسنان	اخصائى	برج مكة . طريق اسكندرية مطروح أمام سعد الجندي . العجمي	3014799
	مركز اليكس دنت للأسنان		٣٧٤ طريق الحرية . جليم	5855030
6987	زينب احمد علي	اخصائى	٢٦٥ ش المكس الورديان امام محطة الساعة	4443779
6893	رامي الروبي	اخصائى	٤٧ ش البكباشي العسوي امام سوق الكمبيوتر	01279900489
			فرع سيتي لايت . السيوف ٩٨ ش امين حسونة برج فلورانزا	01154905652

❖ يعمل ماليا معاملة الأستاذ المساعد

الأطباء المتعاقدون بمحافظة الاسكندرية

الكود	اسم الطبيب	الدرجة العلمية والجامعية	العنوان	التليفون
تابع أطباء الفم والأسنان				
6043	رانيا احمد حنفي	اخصائى	١٤ ش عبد السلام عارف ترام الهداية	5451307
6042	رانيا الماظ	اخصائى	العصافرة بحري . بجوار مبرة العصافرة . فوق حلواني مارفيل	5402737
6044	رضا عبد الحميد نعمان	استشاري	١٦ ش عبد المنعم سند . الابراهيمية	5916807
6065	سامح احمد درويش	استاذ	١٦ ش الشهداء . محطة الرمل	4807103
6066	سامح صفوت محمد	اخصائى	١٢ ش شامبليون - الازاريطه	4804914
6069	سعيدة محمود عثمان	استاذ	١٤١ ش فؤاد جرجس لافيزون . بولكلي	4209711
6070	سمير محمود صادق	استشاري	٢٨١ ش مصطفى كامل غبريال	0127973011
6071	سناء عجلان	اخصائى	٤٨٧ طريق الحرية . بولكلي	5823311
6072	سهام عمارة	استاذ	٥٣ ش فيكتور عمانويل سموحة امام زهران مول	4259044
6093	شوقي حافظ خليل عبد الحليم	استشاري	٩١ ش احمد شوقي . ابراج الاشراف م. ترام مصطفى كامل	5448701
6112	طارق صدقي صالح	استشاري	٨ ش الملازم سامح قاسم . بولكلي	5441857
6125	عادل محمد الصادق	استشاري	١٤١ ش فؤاد جرجس لافيزون . بولكلي	5429028
	عاصم للاسنان (عاصم حسام الدين)	اخصائى	٣ ش القاصد . امام كوبري ستانلي	5230040
6415	عبد الرحمن توفيق	اخصائى	عمارة ١٣٢ تعاونيات سموحة	01210003671
6415	عبد الرحمن شريف الغمراوي	اخصائى	٤٧٥ طريق الحرية - بولكلي	5469868
6128	عبد العزيز فهمي خليل	استاذ	١٧٨ ش عمر لطفي . سبورتنج	5914941
	عبد الكريم عاطف قمر	اخصائى	٦٩ مكرر ش سيد جابر - كيلوبترا حمامات	01100117344
	علاء الدين الخمري	استشاري	١٧٧ طريق الحرية . الابراهيمية	01223476182
	علاء جابر محمد الشريف	استشاري	٢٨ ش الجلاء . فيكتوريا	5731032
6885	علاء حسين خاطر	استشاري	٥٩ ش عمر لطفي . كامب شيزار	01223307702
6887	علي الطراوي (طراوي دنتال كلينك)	اخصائى	طريق ١٤ مايو . بجوار نادي النصر . ابراج بانوراما سموحة	4204077
	علياء احمد محمد حبيب	استشاري	٨١ ش محرم بك	3920009

❖ يعمل ماليا معاملة الأستاذ المساعد

الأطباء المتعاقدون بمحافظة الاسكندرية

الكود	اسم الطبيب	الدرجة العلمية والجامعية	العنوان	التليفون
تابع أطباء الفم والأسنان				
6135	عماد بسيوني	استشاري	١٧٢ ش عمر لطفي . سيورتنج	5915935
6136	عماد علي عبد العظيم	اخصائي	الكليوا ٢١ طريق اسكندرية الصحراوي	4117068
	عمرو عصام	اخصائي	٣٢ ش عبد الحميد الديب . ثروت	5840931
6892	لؤي محمد السيد عوض	اخصائي	٢٣٧ ش بورسعيد . كليوباترا . أمام مستشفى اليسر	01004818199
6245	محمد عبد الله محمود	استاذ	٢٩ ش أدمون فرمون . سموحة	4269392
6235	مجدي عبد المجيد عوض الله	استاذ	٣٢ ش عبد الحميد الديب م . ترام ثروت	5822335
	مجموعة الجوهرة		ميامي ٣٥٨ ش جمال عبد الناصر امام اسواق الشريف	01023335315
			الكيلو ٢١ بجوار مستشفى مبرة العصافرة	01023335316
			الورديان - ميدان صينية الورديان	01023335119
			العجمي بوابة ٨ أعلى صيدلية فضة	01023335112
	محمد ابراهيم السائس	اخصائي	٣٣٨ ش جمال عبد الناصر . العصافرة	01210075099
	محمد الدفاق	استاذ	٢٠٣ ش عبد السلام عارف لوران	5832383
	محمد ابو الفتوح (السرابا للاسنان)	اخصائي	طريق ١٤ مايو . ابراج السرايا . امام جرين بلازا	01119972093
6881	محمد سعد القبانى	اخصائي	٦٠١ طريق الحرية زيزينيا	5766441
6878	محمد شوقي حافظ	دكتوراه	٩١ ش احمد شوقي . مصطفى كامل برج الاشراف	5448701
	محمد شهبه	اخصائي	١٧ أ تنظيم عباد الرحمن - سيدي بشر	3568628
6239	محمد عدلي قطري	اخصائي	٥ ش علي رامز محطة الرمل	4876233
6246	محمد عزت موسي	اخصائي	٣٠ ش الاذاعة . باكوس . جليم	5841999
	محمد كريم فؤاد	اخصائي	١٨٥ ش احمد شوقي . بولكلي عمارة الفرعونية	5436069
6406	محمد مجاهد عبد الواحد	اخصائي	٢١ ش الصفا من ش اديمون فرمون . سموحة	4201935
6876	محمد مصطفى سالم ❖	زمالة	٧ ش عبد الحميد الديب . ثروت	5822503
6888	محمود احمد عبد الباقي	اخصائي	٢٤ ش احمد بشير . تقاطع جمال عبد الناصر . ميامي	5576428

❖ يعامل ماليا معاملة الأستاذ المساعد

الأطباء المتعاقدون بمحافظة الاسكندرية

الكود	اسم الطبيب	الدرجة العلمية والجامعية	العنوان	التليفون
تابع أطباء الفم والأسنان				
6250	محمود جودة بورتو دنتال كير (حجز مسبق)	اخصائى	ش مسجد الهداية . شقة ١ عمارة ج الخليج	01227286234
6230	مدحت العيسوي	استشاري	٣٧ ش الجلاء . فيكتوريا	5275225
6231	مراد السيد حسين	اخصائى	٢٢ ش سوريا . رشدي	5424824
6249	ميرفت شبل	اخصائى	٥٣ ش فيكتوريا عمانويل . سموحه	4267323
	مروة محمد الشيخ	اخصائى	٤٤ ش سعد زغلول . محطة الرمل	4868042
	مروه محمد رمضان	اخصائى	٢٠ ش مسجد الهداية . ابراج الخليج	5860716
6882	مركز دنتال هب	اخصائى	١١ ش ابن حوقل . سان ستيفانو	5828886
7233	مصطفى محمد الديباني	استاذ	٤ ش نجيب الريحاني . من صفية زغلول	4872848
6414	مصطفى نبيل ابو شليب	استاذ	٢٣١ طريق الحرية . الابراهيمية	4293590
6412	نرمين نبيل حسن علي	اخصائى	٦٧ ش عبد المحسن الحسيني من ش جمال عبد الناصر . سيدي بشر	5485700
6889	هشام انور توفيق	استشاري	١٨٢ ش عمر لطفي اسبورتنج	01152299600
6387	هناء احمد عصام الدين	استشاري	٥٣ ش جمال عبد الناصر . فيكتوريا	3596313
	مركز الضحام		برج ٩١ . الأشراف . محطة ترام مصطفى كامل	01066699664
	مركز ترو سمايل	اخصائيون	٨٤ ش عمر لطفي . الابراهيمية	5926046
			٥٤ ش مصطفى كامل . فليمنج	5865000
6418	مركز ستار دنت	اخصائيون	٤٢١ ش جمال عبد الناصر امام بنك بلوم مصر	5491727
			٤٨ ش الفتح امام محطة ترام فليمنج	5865144
6394	وجيه محمد ابو زيد علي	استشاري	برج النور . م. شرق المدينة . سيدي بشر	5481037
6193	وليد فؤاد الديب	استشاري	٨ ش عبد السلام عارف - الهداية - بولكلي	5451933
1930	مركز دنتالوالفخراني (عبدالمجد الفخراني)	استشاري	٤٦ ش سوتر . الأزاريطة	4813308
6990	مركز سمايل جاليري (علاء قاسم)	استشاريون	٧١٠ طريق الحرية . لوران	01090032718

❖ يعامل ماليا معاملة الأستاذ المساعد

الأطباء المتعاقدون بمحافظة الاسكندرية

الكود	اسم الطبيب	الدرجة العلمية والجامعية	العنوان	التليفون
تابع أطباء الفم والأسنان				
6997	عمرو سعد (لوران دنتال كير)	اخصائي	٧٤ ش فوزي معاذ . ابراج السرايا . سموحة	4268883
			٧٢٤ طريق الحرية . لوران	5837013
	مركز اوبال كير (محمد حلمي)	زمالة	سيدي بشر . مدينة فيصل عمارة ١	01200913001
	مركز شايبي سمايل (علي محمد سعد)	اخصائي	٤٩ ش الملازم بسيوني متفرع من ملك حفني . العصافرة بحري	01011821531
	مركز سمايل أب (احمد السيد رجب)	اخصائي	٩ ش الجلاء . فيكتوريا	5299556
	مركز دنتال هاوس كير (احمد سعد المنوي)		ميامي . تقاطع اسكندر ابراهيم مع جمال عبد الناصر	01010441533
			طوسون . أبو قير . ش المستشارين . أمام الحي الجديد	01010441533
	مركز أي سمايل دنتال كلينك	اخصائي	٢٠١ ش عبد السلام عارف . تقاطع عبد السلام عارف مع شعراوي	5844185
	مركز اكسفورد للاسنان وليد الانصاري		٤٧٦ ش ابو قير . بولكلي	5458991
	مركز طلة لطب الاسنان علاء الدين محمود	اخصائي	١٣ ش ظيفل برج الهدى ٢ بجوار القنصلية الصينية محرم بك	3951110
	هاني محمود شاكر	استشاري	٩٧ طريق جمال عبد الناصر . سيدي بشر	01277921210
أطباء الفم والأسنان (اطفال)				
6891	محمد عمرو محمد بيومي	دكتوراه	٢٠ ش بهاء الغتوري . سموحة	01100012470
6884	نير أحمد عبد الرحمن	اخصائي	٢٥٩ ش جمال عبد الناصر . ميامي	5482722
6417	نجلاء مرسي	اخصائي	١١ ش محمود رضا من ش خالد بن الوليد	01224655079
	نادية مصطفى محمود فراج	استاذ	١٠٠ ش عمر لطفي . الابراهيمية	01116713540
	محمد سمير بنيس	اخصائي	٢ ش استانبول . العطارين	01001448901
	محمد جمال محمد (اطفال)	اخصائي	٣٧٤ ش جمال عبد الناصر . العصافرة بحري	01099505475
6994	دينا الدسوقي	اخصائي	ش مصانع عزة متفرع من زكي رجب	



يسعدنا استقبال السادة اعضاء نقابة الأطباء



مستشفى النهار

تحت إدارة شركة رواء للرعاية الصحية والاستثمار

بداية جديدة وحب يتجدد كل نهار وخدماتنا المميزة تحتوي علي :

- استقبال وطوارئ 24 ساعة.
- عناية مركزة مزودة بجميع التقنيات تحت اشراف اساتذة كلية الطب.
- حضانة حديثي الولادة مزودة بأجهزة تنفس صناعي.
- مركز أشعة متكامل
- (أشعة عادية وبالموجات الصوتية - أشعة مقطعية - أشعة ايكو - سونار 4D).
- معمل تحاليل طبية 24 ساعة.
- غرف عمليات بأحدث المواصفات العالمية مزودة بأجهزة C-ARM.
- عيادات متخصصة من أمهر الاطباء علي مدار اليوم.
- أطباء مقيمين : 24 ساعة في كافة التخصصات متواجدين علي مدار اليوم.

سرح محمد نجيب من محور السمودي بجوار مكتب صحة دنا



inf@alnaharhospital.com

03- 5052400 - 01275555853





مستشفى

إبراهيم عبيد التخصصي

بالأسكندرية

صرح طبي متميز لمختلف التخصصات الطبية

يشرف عليه نخبة من أساتذة كلية الطب

- عيادات خارجية لجميع التخصصات - وحدة الغسيل الكلوي والبريتوني
- عيادات متخصصة (السكر - الألم - الطب الالطبيعي - العقم وأمراض الذكورة)
- مركز أمراض القلب بأحدث أجهزة التشخيص
- مركز تفتيت حصوات الكلى والحالب بدون جراحة وبدون تخدير
- مركز العيون والليزر
- مركز الأسنان المتطور للتقويم والجراحة
- أحدث وحدة متطورة للمناظير في الأسكندرية باستخدام الفيديو سكوب
- معمل متكامل لجميع التحليلات الطبية والهرمونات وتحليل الغازات بالدم
- الأشعة المقطعية بالكمبيوتر
- قسم خاص للأشعة التشخيصية والتلفزيونية والأشعة الفوق صوتية
- غرف عمليات مجهزة بأحدث الأجهزة الطبية (ميكروسكوبات جراحية)
- جهاز استئصال الأورام باستخدام الموجات فوق الصوتية
- عناية مركزة ومتطورة لكبار السن والمبتسرين
- استئصال المرارة وحصوات المرارة بالمنظار

قسم داخلي مجهز بكل وسائل الراحة ونظام استدعاء آلي للأطباء والمرضات خدمة طوارئ ٢٤ ساعة

٧٦ ش عبدالسلام عارف - ساها باشا

ت : ٥٨٢٥٠٢٦ (٦ خطوط)



مستشفيات
مبرة العصافرة
الإختيار الأصوب

خدمات طبية متكاملة

في مكان واحد



15016
الرقم المختصر

العصافرة - شرق: 03/5551612 (خط 18)
العصافرة - غرب: 03/3190099 (خط 11)



مستشفيات
مبرة العصافرة
الإختيار الأصوب

خدمات طبية متكاملة

 **في مكان واحد**



للاستعلام: 15016

العصافرة: 03/5551612 (18 خط)

العصافرة – غرب: 03/3190099 (11 خط)



TIBA HOSPITAL
مستشفى طيبة

يسعدنا إستقبال السادة اعضاء نقابة الأطباء



whatsapp:01033323406

3590666-3590444-01000071181

email:Tiba.hospital.2000@gmail.com

اول طريق جمال عبدالناصر-فيكتوريا

مستشفى فاطمة الزهراء

صحتك وصحة أسرتك في أمان



قسم الطوارئ التخصصية

أطباء متخصصون ٢٤ ساعة - أسرة مجهزة
أجهزة مونيتر - فريق تمريض
على أعلى مستوى من الكفاءة



القسم الداخلي

غرف مجهزة - إقامة فندقية



قسم العناية المركزة

٦٢ سرير - أجهزة تنفس صناعي
- جهاز نسبة الغازات بالدم
حالات جلطات القلب
حالات جلطات المخ - الفيبوية الكبدية



قسم العمليات

غرف عمليات - جهاز C-ARM
عمليات العمود الفقري
وحدة المناظير الكاملة
(جهاز هضمي ومناظير عظام)



العيادات الخارجية

نخبة من افضل الاساتذة والاستشاريين
في جميع التخصصات الطبية المختلفة

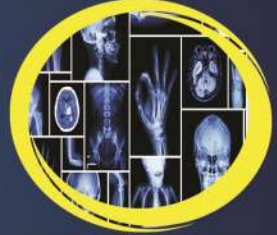

قسم الأشعة

أشعة عادية - أشعة مقطعية
- أشعة تلفزيونية - دوبلر ملون



معمل التحاليل الطبية

تحليل الغدة والهرمونات - دلالات الاورام
تحليل الذكورة والعقم



وحدة الأطفال المبتسرين

حضانة - أجهزة تنفس صناعي
حالات ضيق التنفس - الصفراء
نقص النمو

العجمي - الهانوفيل - بوابة ٨ بجوار صيدلية د. فضة

٤٣٦٢٦٦٦ - ٤٣٦٢٦٠٠ - ٤٣٦٢٧٠٠ - ٠١٠٢٠٠٠٠١٥٦



مستشفى الإسكندرية الدولي
Alexandria International Hospital



وحدة الطوارئ والاسعاف عيادات خارجية تخصصية

عمليات الجراحات المتقدمة بأحدث جهاز منظار STORZ4K

عمليات العظام والكسور ومناظير الكتف والركبة

عمليات النساء ومناظير الرحم والبطن النسائية

وحدة عناية مركزة (امكانية الغسيل الكلوي)

عمليات مناظير الجهاز الهضمي

مركز الأشعة

مركز أورام متكامل

المعمل وبنك الدم

غرف إقامة فندقية فاخرة

24 ساعة 7

للحجز والاستعلام: ٠٢ ٤٢٠٧٢٤٧

٢٠ شارع بهاء الدين الفتوري - سموحة - الاسكندرية

مستشفى د. إبراهيم ندا

نساء وتوليد

مركز علاج طبيعي
متخصص

عيادات خارجية
جميع التخصصات

مركز العيون المتقدم

خدمة فندقية
على أعلى مستوى

معمل وأشعة 24 ساعة

أحدث عناية مركزة

قسم حضانات
على أعلى مستوى

مناظير العظام
وجراحات الكسور

مناظير المسالك البولية

مناظير الجراحة العامة

جراحات المخ والأعصاب
والعمود الفقري



ت/ 035411552 - 035411553 - 035414292 موبايل: 01010007779
57 ش الطيار احمد سعود متفرع من ش مصطفى كامل بولكى خلف كلية التربية الرياضية للبنات

وحدات
عناية
مركزة

حضانة
أطفال
مجهزة

معمل
تحاليل
طبية

سيارة
أسعاف
٢٤ ساعة

مستشفى
وينجت الملكي

أقامة
داخلية فندقية

وحدة طوارئ
٢٤ ساعة

وحدة مناظير
الجهاز الهضمي

عيادات
خارجية جميع
التخصصات

غرف
عمليات
مجهزة

وحدة
مناظير
كاملة

وحدة
أشعة

8 شارع محمد فريد (شارع وينجت سابقا)
امام مستشفى الرعاية الاسكندرية
035463111 - 01555463111

وحدة أشعة مقطعية
وحدة قسطرة قلب
وحدة غسل كلوي

كل تخصصات
الأمراض النسائية
لكل الفئات العمرية

عيادة المرأة

خبراء
في التخصصات
الطبية المعقدة

عيادة الخبير

أعلى نسب نجاح
للحقن المجهري

عيادة الحقن المجهري

أفضل فريق طبي
متخصص بالمناظير
النسائية المتقدمة

عيادة المناظير



SCAN ME

٢٥ شارع ٢٩٠ كمال الدين صلاح سابقاً - سموحة

www.madinawomen.com [/madinawomenshospital](https://www.facebook.com/madinawomenshospital)



03 4238431 - 03 4238430

المدينة للحقن المجهرى



- * أقوى فريق طبي متخصص فى علوم الإخصاب
- * أحدث التقنيات العملية
- * أول معمل بتقنية الكبسولة
- * برنامج الفحص الكامل One step diagnosis
- * برنامج الفحص الوراثى
- * وحدة ذكورة متخصصة
- * نتائج ممتازة لتجميد الأجنة
- * برنامج متابعة بعد الحقن
- * متابعة الحمل و الحمل الحرج
- * برنامج إستقبال المرضى من الخارج
- * عملية الحقن المجهرى بالتقسيط



SCAN ME

01205099991 - 01002153124

المستشفيات المتعاقد معها بمحافظة الاسكندرية

تليفون 2	تليفون 1	العنوان	اسم المستشفى	كود
	16259	الكيلو ٢٣ طريق اسكندرية مطروح الساحلي كومباوند اليكس وست	مستشفى السعودي الالمانى	
	4284232	٣ ش مصطفى النجار . خلف ابراج سيدي جابر	مستشفى بدر اوي	1116
5464899	5464900	١٢ ش عبد اللطيف الصوفاني . سيدي جابر الشيخ	مستشفى الشفاء	
4238431	4238430	٢٥ ش ٢٩٠ . سموحة	مستشفى المدينة للمرأة	1110
5856453	5856548	٩ ش مصطفى فهمي . جليم	مستشفى الشروق	1111
3571693	3571692	١٠ ش حسن أمين . متفرع من ش الاقبال	مستشفى الاقبال	1106
5466806	5466805	سيدي جابر . الشيخ	مستشفى مصطفى كامل العسكري	1009
5825026	5833232	٧٦ ش عبد السلام عارف جليم	مستشفى ابراهيم عبيد	1005
5866624	5866623	٩ ش سرهنك . لوران	مستشفى سيدي	
3593400	3590666	اول طريق جمال عبد الناصر . فيكتوريا	مستشفى طيبة	1006
4299517	4299505	٢٥ ش فوزي معاذ . سموحة	مستشفى الشرق الاوسط	1011
3801771	3801770	تقاطع ش الفيروز مع قنال المحمودية قبلي الصباحية	مستشفى النزهة للأمراض النفسية	1017
	4965111	٥٨ ش الرصافة . محرم بك	مستشفى النزهة الجديدة	1082
	4283388	طريق ١٤ مايو . امام جرين بلازا . سموحة	مستشفى السرايا (م. اسكندرية لجرارات العمود الفقري)	1008
5227209	5227208	٣ ش بورجي متفرع من ونجت . بلوكلي	مستشفى الاهلي التخصصي	1020
4207244	4207243	تقاطع مصطفى كامل ومحمد غتوري سموحة	مستشفى اسكندرية الدولي	1035
3108002	3108001	الدخيلة . طريق اسكندرية مطروح	مستشفى قصر الشفا	1024
3905599	3938480	٤٧ ش منشا محرم بك	مستشفى الدكتور / حساب	1044
5744721	5744720	١٤ ش الجلاء فكتوريا	مستشفى الثغر التخصصي	1043
5551614	5551612	٤٣٢ ش الملك حفني العاصفارة بحري	مبرة العاصفارة	1062
3190099	3181717	ميدان الكيلو ٢١	مبرة العاصفارة غرب	1088
5554308	5554305	٢١ ش خليل حمادة متفرع من ش جمال عبد الناصر . سيدي بشر	مستشفى الخليل	1038
5776771	5746400	١٨ ش فليب جلاد فيكتوريا	مستشفى فيكتوريا	1049

المستشفيات المتعاقد معها بمحافظة الاسكندرية

تليفون 2	تليفون 1	العنوان	اسم المستشفى	كود
5411552	5452332	٥٧ ش الطيار احمد مسعود متفرع من ش مصطفى كامل	مستشفى د/ ابراهيم ندا التخصصي	1052
4358506	4358318	البيطاش . العجمي امام مرفق مياه العجمي	مستشفى الوفاء	1054
5738375	5748287	٢٢١ ش مصطفى كامل امام مساكن شدرس	مستشفى اهل التوحيد	1058
5561999	5499122	٢٢٩ (أ) ش جمال عبد الناصر ميامي	مستشفى المدينة المنورة	1060
5579913	5556311	العصافرة بحرى . ش ٥١٨ متفرع من ملك حفنى	مستشفى دار الأطباء	1068
	3936949	١٠ ش محرم بك . امام العصافيري	مركز سهلا الطبي	1055
5346777	5346888	ش ٤٥ العصافرة	مستشفى عقبة بن نافع	1083
4849977	4851850	١٩ ش الصحافة المنشية	مركز د/ منتصر زيد	1030
5252201	5252204	٩١ ش لمي من ش المسرح (مسجد التائبين) سيدي بشر قبلي	مستشفى الزهور	1081
3951002	3951001	١٤ / ١٥ قنال السويس . محرم بك	ولي العهد	1032
3636000	3634980	ش قنال المحمودية امام كوبرى كرموز	مستشفى البلشي	1085
4362600	4362700	بوابة ٨ صيدلية فضة . العجمي . الهانوفيل	مستشفى فاطمة الزهراء	1112
4482519	4485872	العامرية ش عمر بن الخطاب بجوار كوبري العامرية	مستشفى الصفوة بالعامرية	1113
5273223	5273327	ش مصطفى كامل . الساعة فيكتوريا	مستشفى لواء الإسلام	1098
	19924	٦٨٦ ش مصطفى كامل سيدي بشر قبلي امام المعرض الدولي	مستشفى الفا	1040
5463111	01064088555	٨ ش وينجت . بولكلي	مستشفى وينجت الملكي	1120
0101118336	01206666511	اول ش منشا . محرم بك	مستشفى زمزم	1119
0127555853	5052400	ش الترعة المردومة . أبو سليمان	مستشفى النهار	1121
3900399	4956888	٣ ش الرصافة عمارة القضاة . محرم بك	مستشفى د. احمد عبد العزيز	
5234236	5234235	٢ ش الفريد ليان . رشدي	مستشفى اجيال	
4390007	4344612	٥ ش اجياد مكة . الهانوفيل	مستشفى ابو هنديّة	
5030954	5030953	١٧ ش زكي عطا الله بجوار التدريب المهني . الساعة فيكتوريا	مستشفى بيجاد ذات العماد	
01000152523	4271713	٢٩ ش فوزي معاذ . برج صفوة رجال الاعمال ٢ - سموحة	مركز اللوتس للخدمات الطبية	

المستشفيات المتعاقد معها بمحافظة الإسكندرية

كود	اسم المستشفى	العنوان	تليفون 1	تليفون 2
	مستشفى شمس	٦٧ ش مرتضى . جناكليس	5770094	5745088
	مستشفى العلا	١ ش حسني محمود من ش القاعدة . البيطاش	3094040	01555011855
	مركز الأزاريطة للباطنة وعيانتها	٢٨ ش طاغور . الأزاريطة	4800906	01123012382
مستشفيات المؤسسة العلاجية				
1074	مستشفى الماترينتية	١٠ اش احوول . وابور المياه	4298407	4295408
1076	مستشفى القبطي	٤ ش نصر احمد زكي . محرم بك	3935706	3935707
1077	مستشفى المبرة	١٢ ش انطونيداس . فلمنج	5430765	5430368
مستشفيات حكومية				
1065	مستشفى شرق المدينة	ش خليل حمادة من ش جمال عبد الناصر سيدي بشر	5563554	5882682
1046	مستشفى الحميات (القسم المتميز)	امبروزو . محرم بك	4293143	4293144
مراكز علاج الأورام				
1041	المركز الطبي المتكامل لعلاج الأورام	٦٤٤ طريق الحرية . جناكليس	5865843	01141331408
1117	المركز العالمي لعلاج الأورام	سموحة بجوار كوبري ١٤ مايو	4244663	0100888601
1114	مركز الفا لعلاج الأورام	١ ش فؤاد . أمام ساعة الزهور . الشلالات	4963373	
	جمعية أيادي ٤٠٤٠	ش اكاسيا خلف الحديقة الدولية	3785044	3785099
	مركز ترياق للأورام	٢٤٧ طريق الحرية . سبورتنج	4208686	01111728188
مراكز مناظير الجهاز الهضمي				
1121	مركز اسكندرية لمناظير الجهاز الهضمي والكبد	ابراج الثغر . برج (ج) طريق مطار النزهة . خلف dhl	3829292	01201662662
مراكز العيون				
1012	مركز اسكندرية للعيون	٦٤ ش اسماعيل مصطفى سري سموحة	4274930	4244262
1013	مركز العيون الحديث	١٥ ش محمد وجيه احمد عمارة الفرعوني . وابور المياه	4278806	4278803
1014	مستشفى معهد الكاتركت الدولي	٤٢ ش عبد السلام عارف . سابا بشا	5823181	5832656
1109	المركز الملكي للعيون والليزر	٢٩٢ طريق الحرية . سبورتنج	4266025	01145004600

المستشفيات المتعاقد معها بمحافظة الاسكندرية

تليفون 2	تليفون 1	العنوان	اسم المستشفى	كود
4257445	4257420	٢٦ ش فوزي معاذ . عمارة صفوة رجال الاعمال ه . سموحة	مركز الصفوة التخصصي للعيون	1021
	5465144	أمام ٢٧٤ ش بورسعيد . ميدان كليوباترا	مركز ابصار	1097
01070909017	5270713	١٥١ ش مصطفى كامل امام كارفور سيتي . السيوف	مركز الصفوة للعيون والليزر بالسيوف	
	4247470	٥٢ ش توت عنخ امون . سيدي جابر	مركز رؤية للعيون . اسكندرية	1080
5235161	5235163	٢١٤ ش بورسعيد . سبورتنج	مركز الاسكندرية الوطني للعيون	1099
-	5825225	٨٨ ش عبد السلام عارف - جليم	مركز الشبكية والجسم الزجاجي والليزر	1602
	16203	٢٢٦ طريق الحرية . الابراهيمية	مركز د. سمير البحة	1093
3192117	3192116	ميدان الكيلو ٢١ . بجوار بنزينة توتال	دار العيون	
3832451	3832450	ابراج الثغر . طريق المطار . النهضة . بجوار م. طلعت مصطفى	مركز اي تك للعيون	
مراكز القلب (قسطرة قلب)				
7207321	4207320	٢٤ ش بهاء الدين الغتوري . سموحة	مركز القلب الدولي	1019
-	4200033	٩٠ ش فوزي معاذ . سموحة	مركز الحياة للقلب والاعوية الدموية	1090
5858909	5858808	٥٦ ش عبد السلام عارف. سابا باشا	مركز القلب الألماني	1001
-	5563554	ش خليل حمادة من ش جمال عبد الناصر سيدي بشر	مستشفى شرق المدينة	1065
-	5750480	٦٤٩ طريق الحرية . جانكليس . بجوار سنترال الفتح	مركز دار القلب والصدر	1094
مراكز أمراض وتفتيت حصوات الكلى والحالب				
5825026	5821262	٧٦ ش عبد السلام عارف جليم	مستشفى ابراهيم عبيد	1005
4849977	4851850	١٩ ش الصحافة المنشية	مركز د/ منتصر زيد	1030
01227392177	-	ش امين يحيى خلف رقم ٧ أمام مستشفى زيزينيا	مركز زيزينيا للغسيل الكلوي	
	4207244	داخل مستشفى اسكندرية الدولي	مركز الاصدقاء للغسيل الكلوي	1115
01281455688	5443875	٢١١ ش بورسعيد . سبورتنج	مركز الاسكندرية لتفتيت الحصوات	1031
01223299752	01020001857	٤٥ ش الرصافة محرم بك	مركز الصفوة للغسيل الكلوي	

المستشفيات المتعاقد معها بمحافظة الاسكندرية

كود	اسم المستشفى	العنوان	تليفون 1	تليفون 2
مراكز المخ والأعصاب والعظام والأوعية الدموية وعلاج الألم				
1014	مركز الاسكندرية للركبة ومناظير المفاصل	٥ شارع فوزي معاذ	4258470	4258471
1089	مستشفى الاسكندرية للأوعية الدموية والقدم السكري	كوبري ١٤ مايو . مجمع الوطنية . أمام جامعة فاروس	3856432	
1105	المركز الملكي للأوعية الدموية والقدم السكري	٢٢ ش الاسكندر الأكبر . الأzarبطة . أمام كلية طب الأسنان	4855618	
1008	مركز اسكندرية لجراحة العمود الفقري	طريق ١٤ مايو . امام جرين بلازا . سموحة	4283388	-
7347	مركز علاج الألم (أ.د. أحمد فوزى الملا)	٧٥ ش فوزى معاذ . برج سموحة بالاس	9608159	
مراكز الانف والاذن				
1015	مستشفى اسكندرية للأذن	٣٠ ش لوموميو . الشلالات	4960100	4960102

مستشفى الثغر التخصصي

بعد التطوير والتحديث الشامل والمتكامل
أحدث وحدة مناظير الكتف والركبة

- أحدث جناح عمليات متكامل ٤ غرف + غرفة ولادة
- جراحات المناظير لأول مرة للأطفال ، بالإضافة إلي جراحات المناظير الأخرى والمناظير الصوتية ومناظير المعدة والجراحات الميكروسكوبية
- تفتيت حصوات الكلى بالموجات التصادمية والمناظير
- عناية مركزة على أحدث وأعلى مستوى
- جناح للاطفال حديثي الولادة وعناية مركزة للمبتسرين
- وحدة الغسيل الكلوي المتطورة
- وحدة القلب والإيكو دوبلر الملون ورسم القلب بالجهود
- قسم العلاج الطبيعي ، ورسم الأعصاب والعضلات ورسم المخ
- معمل تحاليل ، أشعة عادية وبالموجات
- بالإضافة إلي العيادات الخارجية المتخصصة

استقبال طوارئ وحوادث ٢٤ ساعة + سيارة إسعاف مجهزة

١٤ ش الجلاء - فيكتوريا

ت : ٥٧٤٤٧٢٠ - ٥٧٤٤٧٢١ (٥ خطوط)

العيادات التخصصية

كود	اسم المستشفى	العنوان	تليفون 1	تليفون 2
1108	عيادات اليكس سيتي	١٧٣ طريق الحرية . الابراهيمية	4290860	-
	عيادات سوان	٥ ش الدمرداش . سان ستيفانو	5865400	5865111
1110	عيادات المدينة الحديثة التخصصية	٤٠ تقاطع فوزي معاذ مع توت عنخ امون	4230961	4230962
	عيادات سان التخصصية	٥ (أ) ش الدمرداش سان استيفانو	01063401111	
	عيادات الفورسيزيون	١ ش الانسة مي . سانسيفانو بحوار فتح ماركات	5852030	
	عيادات جايني	٤١٠ طريق الحرية . رشدي	5416640	0155916640
	عيادات سرايا سموحة التخصصية	ابراج السرايا . سموحة ش فوزي معاذ أمام مسجد علي بن ابي طالب	4270021	01558229700
	عيادات الصفوة التخصصية	٢٩٣ ش بورسعيد . سيدي جابر الدور ١	5220075	5220085
	عيادات الماسة التخصصية	٦٢ ش خليل حمادة من العيسوي الدور ١	01014144182	
	عيادات ستانلي كير	ستانلي . ش الكورنيش . أمام فندق سان جوفاني	5469543	
	عيادات فاميلي هيلث كير	٦٧٨ طريق الحرية . لوران	5823303	01550842484
	عيادات الاسكندرية التخصصية	٤٥ ش جميلة بوحريد . السيوف	5069888	
	عيادات الطلخاوي التخصصية	٧٦ ش البيطاش الرئيسي خلف جزارة الطلخاوي	4393345	01288837111
	عيادات د. ايناس فاروق حسني	٥٣ تنظيم ١٠ ش ١٨ من خالد بن الوليد . سيدي بشر بحري	5482819	
	عيادة برج الاطباء التخصصية	٥٦ ش جميلة بوحريد . السيوف	5269323	01070079586

جهات تقدم خدمات بنسب خصم (يتحملها العضو بالكامل)

هذه الشركات متعاقدة مع المشروع علي تقديم الخدمة بنسبة خصم مع دفع المستفيد اجمالي القيمة ولا يساهم المشروع في هذه الخدمات

شركات الرعاية الطبية المنزلية المتكاملة

م	الاسم	العنوان	التليفون	نسبة الخصم
	شركة كير هب (عدا الادوية والمستلزمات)	٦٩٦ طريق الحرية . لوران . الاسكندرية	15848	15 %

علاج طبيعي في الاندية الرياضية

	امستردام كلينك	٣٦٤ ش النقل عمارات تراس سموحة	01021055271	50 %
--	----------------	-------------------------------	-------------	------

أسماء وتخصصات الأطباء المعالجين

المستشفيات

تليفون المشروع :

045 / 3313846 - 045 / 3314129 - 045 / 3304401

045 / 3304401 فاكس :

01022448778

العنوان : دار الحكمة . دمنهور . ش النهضة . بجوار مضرب الأرز

محافظة البحيرة

التليفون	عنـوان العيادة	الدرجة العلمية	اسم الطبيب	الكود
----------	----------------	----------------	------------	-------

أطباء الباطنة العامة

2844426	ادكو البحيرة . ش سيدي ابراهيم	استشاري	السيد طه	
3308848	١٠ ش أحمد عرابي . دمنهور . بجوار مسجد التوبة	استشاري	محمد فوزي محمد منصور	
01024693932	دمنهور ش عرابي برج الأطباء	مدرس	ايمان عطية ندوان	030
01125922994	دمنهور ش عمر الوكيل من ش احمد محرم بجوار نفق شبرا	استشاري	مجدي حسن إيفي	031
01000048385	مستشفى دار الشفا اما نادي التجديف	استاذ م.	احمد بديوي (أمراض دم)	0193
01501808868	ش المعهد الديني خلف المركز الالمني . دمنهور	اخصائى	جيلان محمود مرعي (باطنة وتغذية)	
01025211627	ميدان الساعة خلف بنك ناصر الاجتماعي			

أطباء الباطنة العامة والكبد والجهاز الهضمي والحميات

3685500	مستشفى الاندلس . كوم حمادة . ش الثورة	استشاري	عماد السمحي	
2850702	ش جمال عبد الناصر . امام محطة قطار ادكو		فايزة محمد خميس	
3142646	مستشفى الفاروق . دمنهور ش الموقف الجديد	استشاري	مصطفى رسلان	
01012763602	برج ٢٥ يناير ش المحكمة كضر الدوار	مدرس	محمد جمال عبد ربه	
01202427153	برج البننا . بجوار نفق ميامي	استاذ	محمد احمد سامي كحلة	034

أطباء الصدر

3322752	٧ ش احمد عرابي	استشاري	السيد السيد حسن ندا	077
3337363	ش عرابي . برج عرابي . دمنهور	استاذ	السيد عبد الشافي	078
01222590885	دمنهور . أمام مسجد سيدي عمر	دكتوراه	أيمن صادق	
01068502715	ش عرابي امام جامع التوبة . دمنهور	اخصائى	محمد احمد عمارة	

أطباء الجلدية والتناسلية

01020353977	ش احمد عرابي . برج الأطباء دمنهور	اخصائى	اسراء يونس	
3210848	دمنهور نافورة سيدي عمر اول ش الهدايا	استشاري	محمد سمير الشافعي	165

محافظة البحيرة

الكود	اسم الطبيب	الدرجة العلمية	عنوان العيادة	التليفون
-------	------------	----------------	---------------	----------

أطباء القلب

01098064087	احمد عبده	مدرس	أمام مجلس المدينة . أعلى التوحيد والنور . كوم حمادة	
01200573657	ايمن عمران	دكتوراه	١٥ ش ارض الميري . أمام مجلس المدينة . دمنهور	
3335469	صبري الرصد	اخصائى	ش منشية افلاقه . ميدان النافورة . دمنهور	
01224464030	ايهاب زيدان	اخصائى	ش سيدي عمر . برج الصعيدي	
01270106585	محمد سعيد	اخصائى	ش عبد السلام الشاذلي . امام مديرية الصحة	
01028888716	مركز دمنهور للقلب DCC		ش النهضة . خلف نادي التجديف بجوار م. دار الشفاء . دمنهور	

أطباء الأطفال

3609012	ايمن الشيخ	اخصائى	ش التحرير . أمام محطة بنزينة التعاون . الدلنجات . بحيرة	
2570344	حمودة عيد الجزار	دكتوراه	أبو حمص . الشارع الكبير . أمام بنك الاسكندرية	
3318095	محمد نبيل حميدة	استشاري	ش الحدادين منزل القسطاوي	142
3310558	نبيلة الوكيل	استشاري	ش قنال المحمودية . دمنهور	144
3314061	وهبه احمد البوهي	استشاري	مركز ابن سينا . ش مدرسة الراهبات . دمنهور	
2563550	اشرف محمد عياد	دكتوراه	ابو حمص - ش موقف التاكسي - البحيرة	
3355988	عمرو محمود سرور الأنصاري	دكتوراه	دمنهور . شبرا . ش المعهد الديني . أول ش النخل	
3683030	زكريا محمد العسكري	استشاري	كوم حمادة . خلف البنك (مواعيد من ٢ : ٩)	

أطباء النفسية والعصبية

332782	محمد محمود عمرو	اخصائى	ش سليم البشري	118
--------	-----------------	--------	---------------	-----

أطباء النساء والتوليد

3683030	زينب عمارة (نساء)	اخصائى	كوم حمادة . خلف البنك	
3157414	ايمان موسى	اخصائى	ش المؤسسة . المعهد الديني . دمنهور	
01005757785	ابتسام الشرقاوي	استشاري	كوم حمادة . ش الفتح . بجوار مركز طبية الطبي	

محافظة البحيرة

الكود	اسم الطبيب	الدرجة العلمية	عنوان العيادة	التليفون
-------	------------	----------------	---------------	----------

تابع أطباء النساء والتوليد

3101	سوزان شوقي محمد	اخصائي	مركز طبية . دمنهور . ش الموزين	01001049479
	مروى شومان	اخصائي	١ ش مستشفى الحجاز . كوم حمادة	01024210932
2922	محمد فرج	مدرس	ادكو ش سعد زغلول (٦ : ٩ السبت وثلاثاء وخميس)	01150474110
	محمد نبيه عبد الرؤف ❖❖	زمالة	دمنهور . ش الزهور . بجوار الشباسي	01012347060
296	ناهد محمد بدر (نساء)	اخصائي	امتداد احمد عز	3313456
2991	ياسر الكسار	استاذ	رشيد ش الصاغة بجوار عمر افندي (١٢ : ٥ سبت اثنين اربعاء)	01119629300

أطباء الجراحة العامة

3100	احمد شعبان	استاذ م.	١ ش أحمد عربي . امام مسجد التوبة . دمنهور	3308848
	احمد محمد عشيبة (اطفال)	مدرس	ش التدريب المهني . خلف حديقة الخالدين . ايتاي البارود	01063208794
	ايمن ابو شميلة	دكتوراه	١٤ ش الجيش . دمنهور . امام مسجد الهداية	3313031
	محمود محمد الغندور	اخصائي	ميدان المحطة . دمنهور	01098725819
	محمد السيد ابو النضر	دكتوراه	رشيد ش فتحي محارم امام ستوديو ليلتي	2934820
2103	مسعد حميدة (ج. عامة + ج. مناظير)	استشاري	كفر الدوار . ش صلاح الدين . الشارع الكبير	2153420
2011	محمد المسيري (ج.ع + مناظير)	مدرس	برج الأطباء ش أحمد عربي . دمنهور	9168583
	مروان محمد عويضة (ج. اورام)	زمالة ❖❖	ش عربي باشا امام عمر افندي	01228772727
	فوزي عاشور	استشاري	مستشفى الفاروق . دمنهور ش الموقف الجديد	3142646
1922	طارق قريطم	استاذ م.	١٥ ش سيف الدين الكاتب بجوار السنترال القديم	3314469
			الاحد من ٣ : ٥ بالحجز المسبق	
243	نبيل الوكيل	استشاري	ش الجمهورية دمنهور من ١٢ : ٤ عدا الخميس والجمعة	3313458

محافظة البحيرة

الكود	اسم الطبيب	الدرجة العلمية	عنوان العيادة	التليفون
أطباء جراحة العيون				
310	احمد مصطفى شرف	استشاري	ارض الميري شارع عرابي	3325811
329	احمد محمد الشيمي	اخصائى	ش ٢٣ يوليو . أمام المحكمة القديمة	3313014
3353	الحصايفي عبد الوهاب شحاته	دكتوراه	برج الكحكي . أمام النيابة الادارية . ايتاي البارود	01004730007
1348	مركز النور للعيون	استشاري	ش ٢٣ يوليو . بجوار شركة الكهرباء	3329421
328	احمد فوزي الديب	دكتوراه	ايتاي البارود ش رمسيس برج الأطباء	01001828245
3200	محمود مرسي	استاذ	ادكو أول ش الجمهورية	01100500161

أطباء جراحة المخ والأعصاب

640	ياسر محمد امين الخوالقة	دكتوراه	الرحمانية . عبد السلام عارف . شبرا	3343978
	كريم محمد منتصر	دكتوراه ❖	دمنهوور . ش الفالوجا . متفرع من ش احمد عرابي	01226855996
3285	هشام احمد عثمان	استشاري	ش عرابي . برج الأطباء	3339169

أطباء جراحة العظام

	اسامه رمضان الشلاوي	اخصائى	الرحمانية . ش المستشفى	01006282373
422	محمد رافت شعيب خروب	اخصائى	ش سيدي شعبان من ش احمد عرابي	3322889
431	محمد كمال المحلاوي	اخصائى	دمنهوور . ش ٢٣ يوليو . أمام المحكمة القديمة	3313014
430	يحيي راضي	اخصائى	ش احمد عرابي دمنهور	3318232

أطباء الطب الطبيعي

4091	حسين مغازي	استاذ	ش مسجد عاطف . خلف عمر افندي . كفر الدوار . الميزانة	01001552158
	سمر الحنطور	اخصائى	ميدان الساعة . دمنهور . برج الريحان	3333800
			عمارة هجرس . الدلنجات . أمام مستشفى الدلنجات	3604040

محافظة البحيرة

الكود	اسم الطبيب	الدرجة العلمية	عنوان العيادة	التليفون
أطباء المسالك البولية				
	اسامه عبد الله علي كريم	استشاري	ش احمد عرابي . امام مجمع المحاكم . عمارة اللبودي	3324900
351	صلاح الدين مصطفى رافت	استشاري	ميدان الساعة دمنهور	3317535
	رمضان كامل	اخصائى	مدخل كوبري كضر الدوار . برج الاطباء بلس	01145405062
	عمرو طلعت عزام	اخصائى	دمنهور ش عرابي . برج الصفا	3331432

أطباء الأنف والأذن والحنجرة

642	ابراهيم فتحي القاضي	اخصائى	ش ارض الميري . بجوار نقابة المحامين	3291560
641	ابراهيم محمد محمد عبده	استشاري	عمارة الأمل . ش ٢٣ يوليو . دمنهور	3316400
435	احمد ادريس	استشاري	ش ميدان التوبة . ش عرابي دمنهور	3317387
	باهي احمد محمد سعد	اخصائى	دمنهور ش مدرسة الراهبات . ابو حمص	3343570
	بهجت حسين الشريف	اخصائى	برج عرابي باشا . امام مجمع المحاكم	3291819
	محمد مسامير	اخصائى	مستشفى الفاروق . دمنهور ش الموقف الجديد	3142646
442	سليمان سامي	استشاري	٦ ش عبد السلام عارف . شبرا دمنهور	3340607

أطباء التحاليل الطبية

202	اشرف بسيوني شلبي	دكتوراه	ش احمد عرابي	3316827
206	المختبر		البحيرة	19014
	معامل حساب		ارض الميري . برج الاطباء . ش احمد عرابي	01154458005
	سميرة زيتون	اخصائى	ش سيدي ابراهيم . البحيرة	2844421
020	محمد ابراهيم المقطف	اخصائى	دمنهور. شبرا ش النصر مساكن الدلتا مدخل ٣ شقة ٦ امام سلم المحطة	3367734
			عمارة اللبودي . ش عرابي	-
	محمد محمود عبد العال	اخصائى	دمنهور ارض الميري	3310656
	مصطفى محمد معروف	اخصائى	خلف مسجد التوبة	3314528

محافظة البحيرة

التليفون	عنوان العيادة	الدرجة العلمية	اسم الطبيب	الكويد
----------	---------------	----------------	------------	--------

تابع أطباء التحاليل الطبية

2220050	برج المدينة المنورة خلف عمارة الصاروخ. كفر الدوار	استاذ	مصر سكان	6913
3315085	أرض الميري . ش سليم البشري . خلف السنترال	استاذ	معامل بديوي	6760
01005417841	دمنهور . أرض اديمون . أمام ش المحافظة	اخصائى	معامل البحيرة	232
3317473	٢٤ ش احمد عرابي ميدان الساعة دمنهور ع. مصر للتأمين	استشارى	معمل البرج	201
	كفر الدوار . دمنهور . حوش عيسي . الدلتجات			
3310999	دمنهور ش احمد عرابي	استاذ	وداد فهيم صليب	204
3339301	دمنهور. برج عرابي . ش احمد عرابي		معامل الفا	6585
3300008	ش عرابي . دمنهور . برج الأطباء	اخصائى	معمل عرابي	
3338408	خلف السنترال القديم . أرض الميري	أخصائى	معامل المنار	233
2710700	حوش عيسي ش الجمهورية مواعيد من ٩ : ٩	استشارى	شريف نوح	584
2214202	كفر الدوار . خلف عمر افندي	استاذ	سلامه صدقة	6560
3294898	برج عرابي باشا . امام مجمع المحاكم	اخصائى	ابن النفيس (د. اشرف احمد ابو زيثجار)	207
2148200	مدخل كفر الدوار الجديد امام مسجد الفتح		يوكير للتحاليل الطبية	
2130859	برج زمزم مدخل ١ ش احمد عرابي . كفر الدوار		معامل سبيد	
3218251	خلف م. صدر دمنهور بجوار مديرية الصحة الجديدة		المعمل المشترك الأقليمي	

محافظة البحيرة

الكود	اسم الطبيب	الدرجة العلمية	عنوان العيادة	التليفون
-------	------------	----------------	---------------	----------

أطباء الأشعة التشخيصية والعلاجية

212	صبري انيس عبدة	مدرس	دمنهور . ميدان الساعة	3314894
	محمد سعيد محمود عمر	استشاري	ش الشيخ حسن الديب . دمنهور	3320192
644	مركز العليمي سكان	زمالة	٦ ش الإصلاح . كوم حمادة	3697215
7226	مصر سكان للأشعة التشخيصية والعلاجية	استاذ	برج المدينة المنورة خلف عمارة الصاروخ . كفر الدوار	2220050
6346	مركز كفر الدوار للأشعة		مدخل كفر الدوار . برج قصر الأمراء	2237223
7370	مركز المدينة للأشعة (مدينة سكان)		ميدان النافورة ش الجيش . برج طبية الدور الاول . دمنهور	3333506
	مصطفى عبد الحميد	زمالة	٤٥ ش بورسعيد . كفر الدوار	01223213308
213	هاني احمد علوش	دكتوراه	أرض الميري . دمنهور	3313337
7377	النزهة سكان	دكتوراه	خلف محكمة ابو المطامير مساكن الإرشاد	01012721988
211	هاني عبادة	دكتوراه	ميدان النافورة . دمنهور	3333290
643	مركز المستقبل للأشعة	دكتوراه	ش عبد السلام الشاذلي . دمنهور . أمام مبني المحافظة	3340066
	بانوراما سكان (اشعة اسنان)		ش احمد عرابي . برج عرابي باشا	3331344

محافظة البحيرة

الكود	اسم الطبيب	الدرجة العلمية	عنوان العيادة	التليفون
-------	------------	----------------	---------------	----------

أطباء الفم والأسنان

621	علا عادل حافظ	اخصائى	دمنهوور . ش عبد السلام الشاذلي	3190559
631	علي مصفي بطيشة	اخصائى	اخر ش ٢٣ يوليو عمارة شلبي	3349559
637	هاني علوان	اخصائى	ش عبد السلام الشاذلي - برج تبارك	3333139
	احمد غنيمي	اخصائى	ش جلال قريطم . دمنهور	01099011532
	مصطفى العبد	اخصائى	ش عرابي . برج الاطباء	3310288
	مركز دنطالو (عبد المجيد الفخراني)	استاذ	ادفيينا . رشيد . بحيرة	01007239728
	عماد القلش	مدرس	كوم حمادة . ش مدرسة صلاح سالم . امام البنك الاهلي الجديد	3687090
	راشد نوح	اخصائى	٢٠ ش شعبان . سيدي خلف . كوم حمادة . بجوار مصر والسودان	01065560022
	احمد كراوية	اخصائى	ميدان الساعة بجوار ص. عادل مكي . دمنهور	3303339
	كريم محمد عبد السلام	اخصائى	الرحمانية . ش احمد محمود	01002753021
	مصطفى محمد توفيق	استشاري	١ ش عبد السلام الشاذلي . اعلي كنتاكي . دمنهور	3300855
637	محمد علي شمة	اخصائى	٢٢ ش عمر بن الخطاب دمنهور	3325308
	احمد ابو السعيد	اخصائى	ادكو ش محمد عبده اعلي نظارات عبده	2845117
	مركز دنطاليا دنطالو كلينك	استشاري	كوم حماده خلف مجلس المدينة	0108509895

العيادات التخصصية

	عيادات تالا التخصصية	دمنهوور ش عبد السلام الشاذلي ابراج ساج بلازا أمام النادس الاجتماعي	3149029
	عيادات اوميجا كير التخصصية	رشيد ش مضرب التحرير السكة الجديدة . امام المطايي	2935000

محافظة البحيرة

تليفون 2	تليفون 1	العنوان	اسم المستشفى	كود
----------	----------	---------	--------------	-----

المستشفيات المتعاقد معها بدمنهور

3159581	3159580	ش عبد السلام عارف برج الكونكوردي . دمنهور	مستشفى كونكوردي دمنهور	1506
3344559	3344557	ش صلاح سالم . شبرا . دمنهور	مركز د . اسامه الطبي	1338
	3314061	ش مدرسة الراهبات دمنهور	ابن سينا الطبي (اطفال)	1329
3345000	3342545	دمنهور ش عبد السلام الشاذلي	مستشفى المبرة	1327
3306165	3306164	ش ٢٣ يوليو . دمنهور	مركز النخبة للمسالك البولية	1325
	3318222	دمنهور ش المستشفى	مستشفى دمنهور التعليمي	
9102809	9104041	دمنهور ش الموقف الجديد	مستشفى الفاروق	1346
3340040	3195900	دمنهور . برج الصفا . ش امين الحبشي . من عبد السلام الشاذلي	مستشفى دار الأمومة	1042
01014121303	01033834775	دمنهور ش الجيش المصري امام شركة مياه الشرب	السعد التخصصي	
	3121222	دمنهور . برج النيل . ش الجمهورية . بجوار المستشفى العام	مستشفى ليدي كير	1036
	2149666	ش بورسعيد برج النور . كفر الدوار	مركز المدينة الطبي	
3372523	01021783724	دمنهور . ش عبد السلام الشاذلي . خلف مدرسة الصفوة	مستشفى رواد الوادي التخصصي	
2243323	01275052800	ش مدخل الكوبري الجديد . كفر الدوار . برج بانوراما العمدة	مستشفى الصفا	

المستشفيات المتعاقد معها بكفر الدوار

	2234488	كفر الدوار ش الجيش	مركز الهدى الطبي لامراض الكلي	
	01119333612	كفر الدوار . برج السرايا . المدخل الرئيسي	المركز التخصصي للجهاز الهضمي والمناظير	
01277088066	2221444	برج مكة . مدخل كفر الدوار	مركز الصفوة للعيون	
01228984289	012212902795	ش داير الميزانة . برج الرحمة . كفر الدوار	مركز الرحاب للنساء والتوليد	
2248886	2248881	كفر الدوار - حي المستقبل بجوار مؤسسة الكهرباء	مستشفى المستقبل	

محافظة البحيرة

تليفون 2	تليفون 1	العنوان	اسم المستشفى	كود
----------	----------	---------	--------------	-----

المستشفيات المتعاقد معها برشيد وكوم حمادة

2923840	2925100	ش عبد السلام عارف . رشيد	مستشفى الباشا التخصصي	9
01007239728	2964801	ادفيينا . طريق المحمودية . مركز رشيد	مستشفى الفخراي التخصصي	13
	2868284	١٠ ش السكة الجديدة . رشيد	مستشفى نبض الحياة التخصصي	15
		المحمودية - ش رشيد	ميرة المحمودية	17
	682149	كوم حمادة . البحيرة	الحجاز التخصصي	5
01003239991	3685500	كوم حمادة . ش الثورة . طريق المستشفى العام . عمارة د. عماد السماحي	مستشفى الاندلس	16

المستشفيات المتعاقد معها ايتاي البارود وحوش عيسى وابو المطامير

3441162	3441464	اول طريق شبراخيت بجوار الساحة الشعبية . ايتاي البارود	مستشفى الشفاء التخصصي	14
	2716246	حوش عيسى . طريق أبو المطامير خلف شركة المهندس	مستشفى الزهراء الحديثة	21
01028882120		ابو المطامير . ش الاندلس متفرع من ش المركز	مستشفى دار الشفا التخصصي	

أسماء وتخصصات الأطباء المعالجين

المستشفيات

تليفون المشروع : 046 / 4930193

العنوان : ش المطار أمام بنزينة أبو طرام م برج الصفا

محافظة مرسى مطروح

الكود	اسم الطبيب	الدرجة العلمية	عنوان العيادة	التليفون
-------	------------	----------------	---------------	----------

أطباء الباطنة

1	كمال الدين يعقوب عبد الملك	باطنة عامة	ش المدرسة الثانوية بجوار مركز الشباب	4932273
2	انتصار احمد عبد الموجود	باطنة عامة	مركز عصر الاسلام	01009563553
3	حازم سليم	باطنة وكلى	ش اسكندرية	01222207507
4	حمدي جاب الله موسى	حميات	ش مدرسة الثانوية . الساحة القبليية	4931619

أطباء القلب والصدر

1	محمود كامل سعد	الصدر	ش المدرسة الثانوية	4937000
2	ياسر همام بركات	الصدر	ش اسكندرية . برج فرعاص . أمام المستشفى العام	01098102060
3	فايز رجب	الصدر	ش عمر المختار . مطروح	01222514879
4	محمود زكريا عبد العال	القلب	ش اسكندرية . أمام المستشفى العام	01009180202
5	مصطفى سعيد عبد العزيز	القلب	ش التحرير	01001769716

أطباء الجلدية

1	سامح ضحا	جلدية	ش اسكندرية . أمام المستشفى العام	01022277387
---	----------	-------	----------------------------------	-------------

أطباء الأطفال

1	اشرف حلمي مواي		ش اسكندرية	4934100
2	ايمان محمد جمعه		ش علم الروم . بجوار مشروع الطالب . فوق ص. حكيم	4933137
3	عاطف محمد الصامولي	استشاري	١١ ش بورسعيد . امام الغرفة التجارية	4935235
4	مبروك سالم الشحات		تقاطع ش علم الروم مع ش بورسعيد . برج اللوتس	4939798
5	ماجد محمود محمود		مركز عصر الاسلام	01000197739
6	عاطف رشدي بباوي		ش ميناء القديم . متفرع من ش علم الروم	4932003

محافظة مرسى مطروح

الكود	اسم الطبيب	الدرجة العلمية	عنوان العيادة	التليفون
-------	------------	----------------	---------------	----------

أطباء الجراحة

4933584	سليمان صالح دومة	جراحة عامة	ش القاضي	
4930557	صلاح حمد عطية	جراحة عامة	٣ ش اسكندرية	
4932440	طارق محمد كاسح	جراحة عامة	ش المدرسة الثانوية	
01002863606	احمد عبد الرحمن محمد	جراحة عامة	مركز عصر الاسلام	
01005121054	صلاح محمد عطية	جراحة عامة	٢٧ ش اسكندرية	
	احمد جمال الدين برهامي	جراحة تجميل	برج الرياض ش اسكندرية الاثنيين ١٢ : ٢	
	جلال سالم حمزة	نساء والتوليد	ش المدرسة الثانوية العسكرية	
4936500	مفتاح عبد اللطيف	جراحة عيون	ش القاضي من ش اسكندرية بجوار مسجد الفتح	
430020	خالد المخزنجي	انف واذن	ش اسكندرية عمارة الفردوس	
4930083	محمد صلاح عبد الجواد	انف واذن	ش اسكندرية امام مستشفى مطروح العام	
4930557	ملاك عبيد جيد	انف واذن	٩ ش الاسكندرية	
4751670	حسن سعد حسن (استشاري)	مسالك بولية	الحمام . ش اسكندرية . مطروح	
4933544	حمدتو محمد مرعي	مسالك بولية	ش اسكندرية امام صيدلية فرغلي	

أطباء التحاليل الطبية والأشعة التشخيصية

4930531	صلاح عبد الرؤوف	تحاليل طبية	٣ ش الاسكندرية	
4944337	معمل البرج	تحاليل طبية	٢٠ ش اسكندرية	
4945661	معمل المختبر	تحاليل طبية	ش اسكندرية امام مستشفى مطروح العام	
4947538	تكنو سكان	اشعة	تقاطع ش عبد الله عيس مع ش بورسعيد	

محافظة مرسي مطروح

التليفون	عنـوان العيادة	الدرجة العلمية	اسم الطبيب	الكود
أطباء الأسنان				
	٣ ش اسكندرية		عادل عبد الكريم محمود	1
4942317	ش اسكندرية امام ص. صالح		عوام النبوي محمد	2

المستشفيات المتعاقدة بمحافظة مطروح

4934823	١٨ ش عبد الله عيسى		م. د. عبد الله عيسى التخصصي	1
4945222	اول ش اسكندرية . المستشفى العام . مطروح		م الطبي التخصصي لجراحة القلب والفسفرة التداخلية	2
4935275	٨٣ ش الشهيد عبد القادر . مطروح		مستشفى عرابي التخصصي	

العيادات التخصصية بمحافظة مطروح

01276006006	ش التحرير برج دجلة والفرات		عيادات التحرير التخصصية	
-------------	----------------------------	--	-------------------------	--

أسماء وتخصصات الأطباء المعالجين

المستشفيات

تليفون المشروع : 3221387 - 3232803 / 047

العنوان : ٢٦ ش عثمان بن عفان من ش الجيش

محافظة كفر الشيخ

الكود	اسم الطبيب	الدرجة العلمية	عنوان العيادة	التليفون
-------	------------	----------------	---------------	----------

أطباء التحاليل الطبية

3212537	المختبر (مؤمنة عبد الوهاب كامل)		٢ ش الخلفاء الراشدين امام محكمة القضاء الاداري	
3212125	معمل البرج		٦ ش محمد عبده أمام المستشفى العام	
3090444	معامل الفا		كفر الشيخ ١٢ ش صلاح سالم	
19445	معامل الشمس		٢ ش الساحة . تقاطع ش سعد زغلول . دسوق	
3215644	فرست لاب للتحاليل الطبية		المزلقان الوسطاني . فوق التوحيد والنور . كفر الشيخ	
3144727	معمل الهدى (احمد امين)	استاذ	ش الخلفاء الراشدين . المحاربين الجديدة . كفر الشيخ	
16987	معامل حساب		ش المحطة . بجوار البنك العربي الافريقي	
3801963	ابو العلا عبد الحميد صالح	استشاري	ش عثمان بن عفان . بجوار موقف الحجر	
3244175	محمد عبد الحميد بسيوني	مدرس	كفر الشيخ عمارات الاوقاف . برج الدستور . خلف سينما الجمهورية	

أطباء الأشعة التشخيصية

3215155	احمد السعيد الطحاوي (كفر الشيخ سكان)	اخصائى	كفر الشيخ . عمارة المحاربين الجديدة . بجوار مزلقان دسوق	
3223695	ماجد سليم ابراهيم	استشاري	٣٠ ش الجمهورية . كفر الشيخ	
2221199	حسام محمد عبد الحفيظ زيتون	مدرس	٢٥ ش صلاح سالم برج المحاربين الجديدة	
0109045611	مركز الأطباء للأشعة (هاني محمد عباس)	اخصائى	برج النور امام مدرسة شهيد السلام الثانوية	
3224191	ممدوح مصطفى ابو شعيع	استشاري	ش الجيش امام عمر افندي من ١٠ ص : ١٠ م	

أطباء الباطنة

3232478	رشدي محمد خلف الله . باطنه	استاذ	٤ ش الخلفاء الراشدين . كفر الشيخ	
3229915	حسن علي قطب موسى - باطنه	استشاري	ش سكة رويحة . امام مكتب بريد الزواوي	
01145522705	علي علي غانم	استشاري	كفر الشيخ برج الشرق للتأمين	
01003068692	مدحت الحصري (باطنه وكبد وج.هضمي)	استشاري	٢٥ ش الزهراء من ش السينما دسوق	

محافظة كفر الشيخ

الكود	اسم الطبيب	الدرجة العلمية	عنوان العيادة	التليفون
-------	------------	----------------	---------------	----------

أطباء الأطفال

1	ايهاب سعد عبد الباسط	اخصائى	عمارة الأودن . خلف محطة السكة الحديد	3228499
2	السيد محمد عبد السلام	استشاري	ش الجمهورية برج اللؤلؤه أمام مركز الكبد	3216484
3	وليد كمال علام	استشاري	كفر الشيخ . المحاربين الجديدة مزلقان الانشاء والتعمير	01115815188

أطباء الجلدية

1	احمد فاروق كامل	زمالة	كفر الشيخ برج الدلتا أمام المعهد الديني	01094988877
2	ربيع بدير عبده عطا الله	استاذ	دسوق . ش سعد زغلول برج الحامدين	2553804

أطباء الجراحات

1	اسلام سرور (جراحة مخ واعصاب)	مدرس	مطويس ش بورسعيد بجوار صيدلية زغلول (السبت والثلاثاء)	2717794
2	ايمان غنيم (جراحة تجميل)	اخصائى	ش الخلفاء الراشدين أعلى صيدلية الشعب	01011338858
			٢ : ٥ و من ٦ : ٩ عدا الجمعة	
3	احمد محمد ابراهيم - جراحة عامة	دكتوراه	كفر الشيخ ش الجمهورية . امام مستشفى الرمذ القديم	3229155
4	فتحي عبد الحليم (أطفال)	دكتوراه	دسوق - ش الشركات أمام مدرسة الأشراف	2554966
5	محمود سامي مرسي السيد - مسالك	استشاري	ش الجيش . برج الهدي . عمارة الاوقاف	
	اسامه الشلاوي (عظام)	اخصائى	دسوق . مستشفى الامومة	01006282373
	محمد عبد البديع راشد (عيون)	مدرس	٤ ش الخلفاء الراشدين بجوار بنك القاهرة	01010004853
6	حمدي احمد عبده الجزار . عيون	استاذ	كفر الشيخ . ش الجمهورية	3242414

أطباء النساء والتوليد

1	ماجدة سعيد كامل	استشاري	ش صلاح سالم أعلى رياض الصالحين	01224925508
2	محمد عبد العزيز علي ابو ذكري	اخصائى	٩ تقسيم الوعظ . بجوار مدرسة السلام الثانوية	3227027

محافظة كفر الشيخ

الكود	اسم الطبيب	الدرجة العلمية	عنوان العيادة	التليفون
-------	------------	----------------	---------------	----------

أطباء القلب

1	محمد كمال ابراهيم	مدرس	كفر الشيخ - شارع الجمهورية برج الاسراء	3256903
	عبد العزيز ابو شهبه	دكتوراه	كفر الشيخ برج سيقي مول أمام مدرسة الزراعة	01094395878
002	محمود عبد الغفار	مدرس	المحاربين الجديدة بجوار المختبر	01069675930

أطباء الفم والأسنان

1	ابتهاج احمد جبريل	استشاري	كفر الشيخ ابراج الصيانه - برج د	01283661629
2	احمد محمد النحراوي	اخصائى	ش النقراشي . برج الأودن خلف محطة السكة الحديد	3243037
	حلمي حسن عبد الحفيظ	دكتوراه	الجرابدة . بيلا . كفر الشيخ	3623046
	كريم محمد عبد السلام	اخصائى	دسوق . ش الشركات . برج غنيم	01201290063
	مركز جاليريا (محمد صلاح)	اخصائى	دوران المصنع . أمام كافيه نابولي . تقسيم الشرطة	01001802721
003	محمد طنطاوي	اخصائى	ش ابو وردة متفرع من ش النقراشي	01064117943
	ابو بكر محمود خضر	اخصائى	ش جيهان أمام م. الفتح . كفر الشيخ	3116780
	دعاء سامي مصطفى اللبيشي	اخصائى	ش المحمودية . برج الفيروز . كفر الشيخ	01101102709

أطباء الانف والاذن والجنبرة

1	محمد حسين	مدرس	كفر الشيخ برج المحاربين الجديدة امام المدرسة الحديثة	01006095530
	المركز المتكامل لعلاج أمراض السمع (مني ابراهيم)	اخصائى	المحاربين الجديدة برج الجوهرة	3144121

محافظة كفر الشيخ

كود	اسم المستشفى	العنوان	تليفون 1	تليفون 2
-----	--------------	---------	----------	----------

المستشفيات والمراكز المتعاقدة بكفر الشيخ

1	النيل بدسوق	دسوق ش الجيش	552790	
2	الفتح التخصصي	ش جيهان . برج الفتح . كفر الشيخ	3238929	3235372
3	رمد كفر الشيخ	كفر الشيخ . ش الجمهورية	3255238	3257230
4	الكبد والقلب بكفر الشيخ	كفر الشيخ . ش الجمهورية	3250127	3250128
	المركز الملكي الحديث للعيون	برج جولدن بلازا . ش الشركات	2567656	01553645005
	جمعية الهلال الاحمر	٣٤ ش الجيش	01091949346	01003618184
5	مراكز القوات المسلحة لعلاج الأورام	كفر الشيخ		
	مستشفى السلامه الجديدة (سيدي سالم)	كفر الشيخ . ارض الشركة أمام نادي المعلمين	2404080	
	مركز قلب الدلتا	تقسيم ارض العاملين بالاقواق . حي المنتزه كفر الشيخ	3138056	
6	الزهراء الحديث	حي المنتزه خلف المستشفى العام	3245024	
	الرحمة التخصصي	المدينة الصناعية بجوار مسجد الرحمة كفر الشيخ	13158646	0100618961
	النخبة	ش صبري القاضي امام الفندقية	3096189	
	تداوي	دوران احمد زكي عابدين من ال ٧ سابقا امتداد ش المصنع	2210040	
7	مركز دلتا لرعاية الاطفال وحديثي الولادة	كفر الشيخ . ش الخلفاء الراشدين خلف بنزينة وطنية	3252121	01020395630
	اشراق لجراحة العيون والليزر	ابراج المحاسبين برج الماسة . امام مصنع الشيبيني	3107616	

الفهرس

الصفحة	الموضوع	الصفحة	الموضوع
106	اطباء القلب	14	المقدمة
109	اطباء الأطفال	16	جولة في مشروع العلاج
112	اطباء النفسية والعصبية	17	الاشترك في المشروع
113	اطباء الجلدية والتناسلية والعقم	18	طرق دفع الاشتراك في المشروع
115	اطباء مناظير الجراحة - وجراحة القلب والصدر	20	الموقع الالكتروني للمشروع
117	اطباء الجراحة العامة	21	الحد الأقصى للخدمات العلاجية
120	اطباء الجراحة العامة والاعية الدموية	22	الكشف الطبي وقيمة الكشف بالعيادات
121	اطباء جراحة التجميل والحروق / جراحة الاطفال	23	ضوابط الموافقة علي استخراج خطابات التحويل
123	اطباء النساء والتوليد	26	الخدمات الطبية بالعيادات
129	اطباء جراحة العيون	28	التحاليل والاشعة
132	اطباء جراحة العظام	30	خدمات القسم الداخلي بالمستشفى
135	اطباء الروماتيزم والطب الطبيعي	33	الاعتاب الطبية
136	اطباء جراحة المخ والاعصاب	34	مستلزمات العمليات الخاصة
137	اطباء الانف والاذن والحنجرة	35	الخدمات الطبية التكميلية
138	اطباء التخاطب والسمعيات	37	العلاج بجهاز غير متعاقد
140	اطباء المسالك البولية	38	شروط تعاقد مقدمي الخدمة
143	اطباء التحاليل الطبية	39	قائمة اسعار العيادات الخارجية
155	اطباء الأشعة التشخيصية	54	قائمة اسعار الاسنان
157	أطباء علاج الأورام	58	قائمة اسعار التحاليل
158	اطباء الفم والاسنان	79	قائمة اسعار الأشعة
182	مستشفيات الاسكندرية	97	اطباء الباطنة العامة
187	العيادات التخصصية	98	أطباء الروماتيزم / أمراض دم / علاج الألم
187	جهات تقدم خدمات بنسب خصم	99	أطباء الغدد الصماء والسكر / والكبد والجهاز الهضمي
188	اطباء ومستشفيات محافظة البحيرة	101	اطباء الكبد والحميات / المناظير
199	اطباء ومستشفيات محافظة مرسى مطروح	102	أطباء امراض الكلي
203	اطباء ومستشفيات محافظة كفر الشيخ	103	اطباء الصدر



معامل حسّاب Hassab Labs

القاهرة



مصر الجديدة
المهندسين
مدينة نصر
المریوطية فيصل
الجيزة
٦ أكتوبر
جسر السويس

١ ميدان روكسى اعلى البنك HSBC
١٩ ش البطل أحمد عبد العزيز
٢ ش عباس العقاد اعلى بنك التعمير و الاسكان
١٠٩ مكر شاعر الملك فيصل الرئيسى - أمام
مستشفى الجابرى - أعلى حلوانى بلين
ميدان الجيزة عمارة النصر أعلى بنك مصر
ميدان الحصري - أبراج برعى - برج ٣ أعلى بنك قناة السويس
٢٨٨ ش جمال عبدالناصر - جوار السويس - بجوار حضرموت عنتر

الأسكندرية



محطة الرمل ١
محطة الرمل ٢
فؤاد
سيبورتنج
سموحة
رشدي
الهدايا
محرم بك
سيدي بشر
ثروت
فيكتوريا
ميامى
العجمى
العجمى ٢
السيوف
باكوس
بحري
البراهيمية
الورديان
العصافرة
العامرية

٢١ ش أمين فكرى
١٨ ش كلية طب
٨ ش فؤاد - عمارة لشركة القابضة - بجوار مكتبة الأهرام
١٨٢ ش عمر لطفي - سيبورتنج الترام
ميدان فيكتور عمانويل - ابراج القطن عمارة ج مدخل ١
٤٥ طرريق الحريّة (ش ابوقير)
٧ ش مسجد الهدايا - امام صيدلية البيسى
٦٨ شارع محرم بك الرئيسى - أمام مكتب بريد محرم بك
برج ريتاج ش مسجد سيدي بشر
٢٠ ش محمد سعيد - متفرع من ش عبد الحميد الديب
١٢ شارع الجلاء فيكتوريا
٣٥٠ ش جمال عبد الناصر - امام اسواق الشريف
١٧٠ ش اسكندرية مطروح - امام مدرسة العجمى النموذجية
٣٥ ش البيطاش الرئيسى - عمارة بي تك
برج أيوب بركة - ميدان السيوف شاعة
٨٦ ش الفتح - برج الطارق محطة ترام باكوس
١٣ ش قصر رأس التين - عمارة كارلانكا
٦٤ طرريق الحريّة ش ابو قير
٤٦ ش الاقصفال - الورديان
ش ٤٥ ناصية ش ٢١ - العصافرة قبلى
عزة التميمير - العامرية اول - أمام المستشفى العام

الشرقية



العاش من رمضان
الزقازيق

مركز أبو النجا التجارى - بجوار مول الدوحة الأردنية
٤٩ ش المشير احمد اسماعيل - ميدان القومية
أعلى صيدلية بسام

البحيرة



دمنهوور
كفر الدوار
إيتاي البارود
كوم حمادة

ارض الميري - برج الأطباء
ش احمد عرابي برج الصفا - عمارة عمر أفندي
ميدان الجامعة - بجوار صيدلية محمود ماجد
ش التحرير امام استراحة مجلس المدينة

الغربية



طنطا
طنطا ٢
العلة الكبرى
كفر الزيات

٥ ش المديرية - امام محطة بنزين التعاون - أعلى
دار الصحابة الجديدة
شارع البحر - امام مستشفى الأورام - أعلى عمير مكة
البندر ش ٢٣ يوليو - امام السنترال الجديد
ميدان التحرير برج اوسكار

الدقهلية



المنصورة ١
المنصورة ٢

٧ ش جيهان برج الأنصار - بجوار مركز غنيم للكلى
برج لؤلؤة ميدان المحطة ميت حيدر - ميدان
محطة القطار

كفر الشيخ



كفر الشيخ

ش المحطة - برج فينيسيا - بجوار البنك العربي
الأفريقي

القليوبية



بنها

مول الصرفى الطبى والإدارى ش الكوبرى بندر بنها

سياء



العريش

ش ٢٣ يوليو بجوار ش جنديل عمارة العيسوى
أمام مول حمتو

المنوفية



شبين الكوم
قويسنا

ميدان شرف - برج الكوثر - الدور الثالث
شارع الجيش فوق صيدلية النجّاح

#إسأل - حساب



معامل حسّاب
المعتمدة عالمياً
أول معمل مصري معتمد
من المجلس الوطني
للإعتماد (EGAC)



المستشفى السعودي الألماني
Saudi German Hospital
Caring like family نرعاكم كأهالينا

القاهرة

٤٧ شارع جوزيف تيتو تقاطع محور طه حسين النزهة الجديدة
47 Joseph Tito Street, Taha Hussein axis , New Nozha

الإسكندرية

الكيلو ٢٣ طريق محور التعمير- كومباوند أليكس ويست
Mehwer El Taamear km23- Alex West Compound



16259

رقم التسجيل الضريبي:

القاهرة 200-495-704
الإسكندرية 521-315-999